

Eleições 2024

Press Kit

NATAL-RN



Eleições 2024

Press Kit

NATAL-RN

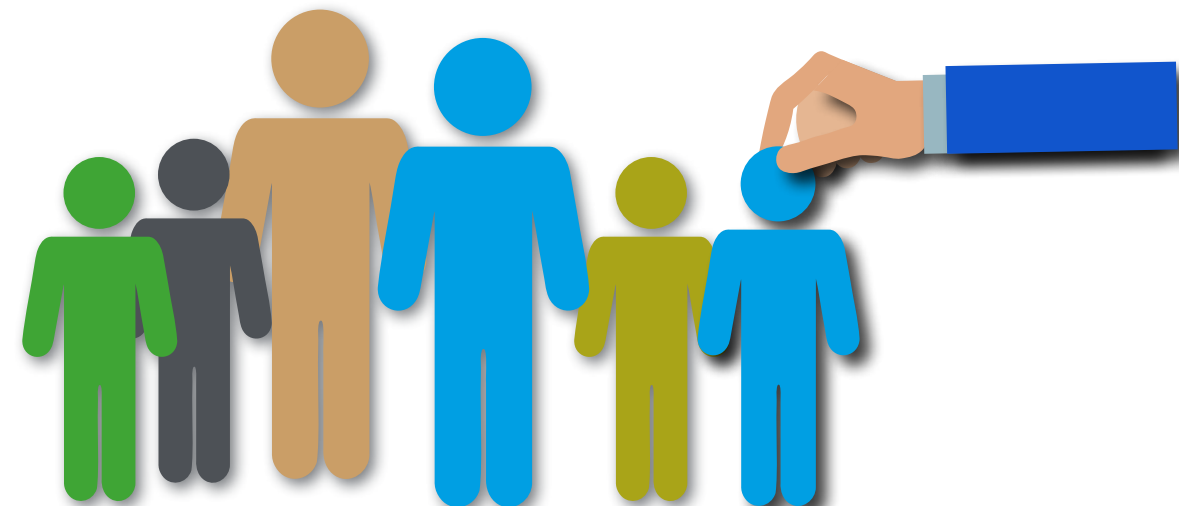

© 2024 Tribunal Regional Eleitoral do Rio Grande do Norte

Assessoria de Comunicação Social e Cerimonial (ASCOM)
Av. Rui Barbosa, 215 – Tirol – CEP: 59.015-290 Natal-RN
Telefone: (84) 3654-5027 | E-mail: ascomtre.info@gmail.com

Permitida a divulgação dos textos deste Press Kit, desde que citada a fonte.

Preparação de conteúdo, capa e diagramação
ASCOM

Arte digital
Rey Vinas
Aramiz

Fontes: TSE | TRE-RN
Dados atualizados em setembro de 2024

Eleições 2024: Press Kit - Natal-RN/Tribunal Regional Eleitoral do Rio Grande do Norte. Natal : TRE-RN, 2024.

Disponível em <<http://www.tre-rn.jus.br>>

1. Eleições – Normas e procedimentos. 2. Brasil – Rio Grande do Norte – Natal.
I. Tribunal Regional Eleitoral (RN).

Tribunal Regional Eleitoral do Rio Grande do Norte

Composição

Presidente

Desembargadora Maria de Lourdes Medeiros de Azevedo

Vice-Presidente e Corregedor

Desembargador Ricardo Procópio Bandeira de Melo

Juiz Federal

Fábio Luiz de Oliveira Bezerra

Juízas de Direito

Ticiana Maria Delgado Nobre

Suely Maria Fernandes da Silveira

Procuradora Regional Eleitoral

Clarisier Azevedo Cavalcante de Moraes

Diretoria-Geral

Ana Esmera Pimentel da Fonseca

Secretaria de Administração Orçamento e Finanças

Simone Maria de Oliveira Soares Mello

Secretaria de Tecnologia da Informação e Eleições

Marcos Flávio Nascimento Maia

Secretaria Judiciária

João Paulo de Araújo

Secretaria de Gestão de Pessoas

Cláudia Josemira Marinho de Lima

Sumário

Palavras iniciais, 9
Fundamentos, 11
Preparativos das eleições Estatísticas eleitorais O essencial a conhecer, 13
Dados nacionais e locais, 14
O que dizem as estatísticas eleitorais do RN, 17
Registros de candidaturas no RN, 17
Evolução do eleitorado do RN – 2008 a 2024, 18
Gráfico da evolução do eleitorado, 18
Evolução do eleitorado do RN por município (2018-2024), 19
Gráfico Evolução do Eleitorado – Natal-RN, 23
Eleitorado de 2024 por Zona Eleitoral do RN, 24
Eleitorado de Natal-RN, 26
Gênero, 26
Faixa etária, 26
Perfil dos Eleitores, 27
Grau de instrução, 28
Estado civil, 28
Cor/Raça, 29
Identidade de gênero, 29
Eleitores filiados a partido político em Natal-RN, 30
Processo eleitoral, 33
Cadastro de eleitores, 34
Justificativa eleitoral, 35
Se não votar..., 35
Justificativa pós-eleição, 35
Como justificar a ausência pelo e-Título, 36
Registro de candidatura, 36
Subscrição, 37

Formulários, 37
Números, 38
Consulta, 38
Prestação de contas eleitorais, 39
Elaboração e prazos para envio, 39
Encaminhamento, 40
Retificação das contas, 41
Logística das eleições, 43
Votação, 45
Totalização dos resultados, 46
Voto nulo, 46
Voto branco, 47
Diplomação dos eleitos, 47
Urna Eletrônica, 48
Mesários, 48
Acessibilidade nas eleições, 49
Candidatos(as) em Natal, 51
Cargo: Prefeito, 51
Cargo: Vice-Prefeito, 51
Cargo: Vereador, 52

Palavras iniciais

Este Press Kit reúne um conjunto sintetizado de informações acerca das Eleições Municipais de 2024. Seu objetivo é fornecer subsídios ao trabalho dos profissionais de Imprensa que atuam na cobertura jornalística do pleito eleitoral.

Nele vão apresentadas algumas das premissas e dos fundamentos das Eleições deste ano, seguidas de dados estatísticos relevantes específicos do município de Natal-RN, e seu desdobramento em estratos quantitativos de: eleitorado, locais de votação, seções eleitorais e perfil do eleitor (idade, sexo, grau de instrução etc.).

Também se oferece uma visão panorâmica do processo eleitoral em suas diversas fases – do cadastramento do eleitor à diplomação dos eleitos –, a fim de que os profissionais de Imprensa possam ter uma visão totalizadora da forma como ocorrem as eleições no país.

São apresentadas ainda informações sobre urna eletrônica e segurança do sistema eletrônico de votação, voto branco e nulo, papel dos mesários e acessibilidade no pleito.

A publicação é finalizada com a lista dos candidatos registrados no município de Natal para os cargos de prefeito, vice-prefeito e vereador.

Espera-se que este instrumento seja útil ao trabalho dos profissionais de jornalismo, na efetivação da cobertura do pleito de outubro.

Natal/RN, 1º de outubro de 2024.

Assessoria de Comunicação Social e Cerimonial

Fundamentos

- **As Eleições Municipais de 2024** ocorrerão em todo o país, exceto no Distrito Federal e no arquipélago Fernando de Noronha (que pertence a Pernambuco).
- **O 1º turno do pleito** está marcado para o dia **6 de outubro**.
- **O 2º turno** será no dia **27 de outubro**, caso necessário, em municípios com mais de 200 mil eleitores, quando o candidato mais votado à Prefeitura não tiver atingido a maioria absoluta dos votos, isto é, metade mais um dos votos válidos (excluídos os brancos e os nulos).
- **Horário:** a eleição transcorrerá das **8h às 17 horas**, no horário de Brasília-DF.
- **O dia 19 de dezembro** é o último para a diplomação dos eleitos.
- **O voto é obrigatório** para pessoas brasileiras alfabetizadas, com idade entre 18 e 70 anos.
- **O alistamento eleitoral** e o voto são facultativos para maiores de 16 anos e menores de 18 anos, maiores de 70 anos e pessoas analfabetas.
- **A pessoa com 15 anos** de idade pode solicitar o seu alistamento (1º título), mas somente poderá votar ao completar 16 anos.
- **Pessoas com a inscrição** eleitoral cancelada ou suspensa não poderão votar, porque nesses casos o nome do eleitor cujo título está cancelado ou suspenso não constará da urna eletrônica.
- **Na eleição, o eleitor** pode utilizar os seguintes documentos com foto: e-Título; carteira de identidade, identidade social, passaporte, carteira profissional reconhecida por lei, certificado de reservista, carteira de trabalho e CNH.
- **Os documentos** poderão ser aceitos mesmo com data de validade expirada, desde que seja possível comprovar a identidade do eleitor.

- **Se o nome do eleitor** não estiver no Caderno de Votação, ainda assim ele poderá votar se os seus dados constarem do cadastro da urna eletrônica.
- **A partir de 21 de setembro** (15 dias antes da votação), os candidatos não podem ser presos, salvo no caso de flagrante delito.
- **Eleitores não podem ser presos** a partir de 1ª de outubro (cinco dias antes da votação), a não ser em caso de flagrante delito, em cumprimento de sentença judicial por crime inafiançável ou em razão de desrespeito a salvo-conduto.
- **Eleitores que não votaram** no 1º turno e não justificaram a falta no dia da eleição devem apresentar justificativa até 5 de dezembro de 2024, em qualquer cartório eleitoral, pelo e-Título ou pelos portais do TSE e dos TREs na internet.
- **A ausência ao 2º turno** deve ser justificada até 7 de janeiro de 2025.
- **Na propaganda eleitoral**, o TSE incluiu novidades que envolvem o uso da Inteligência Artificial. São elas: proibição das *deepfakes*; obrigação de aviso sobre o uso de IA na propaganda eleitoral; restrição do emprego de robôs para intermediar contato com o eleitor (a campanha não pode simular diálogo com candidato ou qualquer outra pessoa); e responsabilização das *big techs* que não retirarem do ar, imediatamente, conteúdos com desinformação, discurso de ódio, ideologia nazista e fascista, além dos antidemocráticos, racistas e homofóbicos.
- **É proibida a utilização**, na propaganda eleitoral, “de conteúdo fabricado ou manipulado para difundir fatos notoriamente inverídicos ou descontextualizados com potencial para causar danos ao equilíbrio do pleito ou à integridade do processo eleitoral”, sob pena de caracterizar abuso de utilização dos meios de comunicação, acarretando cassação do registro ou do mandato, bem como apuração das responsabilidades.
- **É possível a responsabilização solidária** dos provedores, de forma civil e administrativa, caso não retirem do ar, imediatamente, determinados conteúdos e contas, durante o período eleitoral.



Dados nacionais e locais

Foram considerados em todo o país os dados numéricos a seguir para a realização das Eleições 2024, em especial para a elaboração dos planos de segurança e alocação dos colaboradores da Justiça Eleitoral.

Dados nacionais

Municípios do país:	5.569
Eleitores aptos a votar:	155.912.680
Eleitores com biometria:	129.198.488
Eleitores sem biometria:	26.714.192
Zonas eleitorais:	2.619
Locais de votação:	94.366
Seções Eleitorais:	500.341 (22.314 agreg.)
Seções com acessibilidade:	178.709
Eleitores com deficiência:	1.451.846

Deficiências

• Locomoção:	471.856
• Visual:	224.805
• Auditiva:	132.497
• Dificuldades para votar:	60.786
• Outras:	717.511
Mesários:	1.912.515 (51% voluntários)

Os dados para o Rio Grande do Norte são os que vão apresentados a seguir, nas próximas páginas.

Dados do Rio Grande do Norte

Municípios do RN:	167
Eleitores aptos a votar no RN:	2.649.282
Eleitores com biometria:	2.488.600
Eleitores sem biometria:	160.682
Eleitores idosos aptos:	543.967
Eleitores com nome social:	844
Zonas eleitorais:	60
Locais de votação:	1.537
Seções eleitorais:	8.114 (321 agreg.)
• Seções eleitorais agregadas:	321
Mesários e pessoal de apoio:	39.372
• Mesários MRV:	31.168
• Mesários MRJ:	42
• Administrador de prédio:	2.533
• Extra (Ponto de Apoio):	410
• Auxiliar de serv. eleitorais:	4.596
• Coord. de Acessibilidade:	615
Mesas Receptoras de Votos (MRVs):	7.792
Mesas de Justificativa (MRJ):	21
Pontos de Apoio:	205
Seções com acessibilidade:	1.275
Eleitores com deficiência:	35.405

Deficiências

• Locomoção:	9.822
• Visual:	6.808
• Auditiva:	4.817
• Dificuldades para votar:	3.030
• Outras:	15.018

Modelos de Urnas Eletrônicas utilizados

Urnas modelo 2013:	216
Urnas modelo 2015:	1.254
Urnas modelo 2020:	4.032
Urnas modelo 2022:	2.918
Total de UEs:	8.420

Dados do Município de Natal

Eleitores aptos a votar:	575.629
• aptos por seção:	390 (média)
• aptos por local de votação:	2.629 (média)
Eleitores com biometria:	539.079
Eleitores sem biometria:	36.550
Eleitores idosos aptos:	134.134
Eleitores com nome social:	278
Eleitorado feminino:	316.322 (55%)
Eleitorado masculino:	259.306 (45%)
Zonas eleitorais:	5
Locais de votação:	217
Seções Eleitorais:	1.475 (68 agreg.)
Seções com acessibilidade:	359
Eleitores com deficiência:	8.160
<i>Deficiências</i>	
• Locomoção:	2.684
• Visual:	1.493
• Auditiva:	1.258
• Dificuldades para votar:	422
• Outras:	3.285
Mesários:	5.633 (68% voluntários)

O que dizem as estatísticas eleitorais do RN

Em todo o Rio Grande do Norte, estarão aptos a ir às urnas este ano **2.649.282** eleitores, **575.629** deles somente em Natal, que conta atualmente com um eleitorado feminino de **55%**.

O pleito ocorrerá em **1.537** locais de votação, onde estarão instaladas 8.114 seções eleitorais, com disponibilidade de 8.420 urnas eletrônicas.

Atuarão no pleito no RN **39.372** colaboradores eleitorais, entre mesários e pessoal de apoio logístico.

Do total das **1.475** seções eleitorais que funcionarão em Natal, **359** são dotadas de acessibilidade para pessoas deficientes.

O pleito na capital contará com **5.633 mesários**, 68% deles são voluntários.

Registros de candidaturas no RN

Foram formalizados **392** pedidos de registros de candidaturas a prefeito, **393** a vice-prefeito e **6.900** a vereador nos 167 municípios do Rio Grande do Norte.

Em Natal, **6** concorrentes formalizaram pedido de registro para a disputa ao cargo de prefeito, **6** ao de vice-prefeito e **434** ao de vereador, totalizando **446** candidatos. As atualizações podem ser conferidas na plataforma **DivulgaCand Contas**, da Justiça Eleitoral.

O ano de 2024 registrou um recuo no número de candidaturas às eleições municipais na capital, como se pode verificar no gráfico a seguir (184, 247, 374, 299, 500, 609, 766 e finalmente 446).

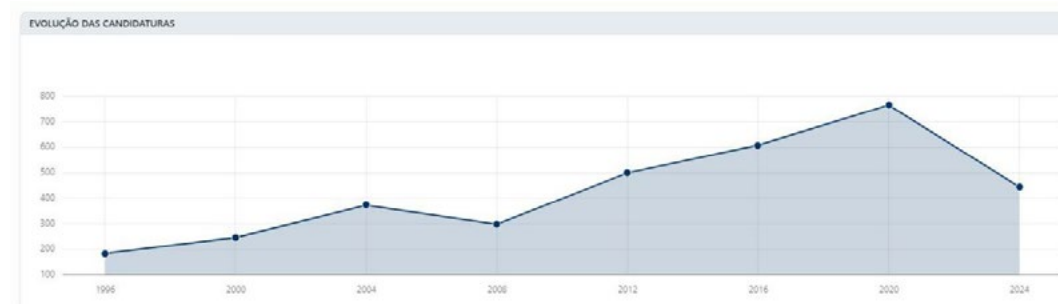

Evolução do eleitorado do RN – 2008 a 2024

Ano	Eleitorado
2024	2.649.282
2022	2.554.727
2020	2.447.178
2018	2.373.619
2016	2.401.871
2014	2.327.451
2012	2.355.539
2010	2.246.691
2008	2.172.629

Gráfico da evolução do eleitorado





Evolução do eleitorado do RN por município (2018-2024)

Município	2018	2020	2022	2024
ACARI	8.869	9.089	9.227	9.437
AFONSO BEZERRA	9.266	9.480	9.862	10.625
ÁGUA NOVA	2.549	2.753	2.791	3.019
ALEXANDRIA	10.769	10.938	11.333	11.899
ALMINO AFONSO	4.874	5.069	5.191	5.332
ALTO DO RODRIGUES	10.629	10.806	11.362	11.979
ANGICOS	9.034	9.462	9.863	10.150
ANTÔNIO MARTINS	5.325	5.457	5.669	5.911
APODI	26.860	27.807	28.981	29.818
AREIA BRANCA	20.381	20.974	21.339	22.214
AREZ	10.287	10.595	10.926	11.470
ASSU	41.778	42.162	43.450	45.432
BAÍA FORMOSA	6.670	6.968	7.130	7.589
BARAÚNA	19.246	19.741	20.566	21.828
BARCELONA	4.400	4.627	4.639	4.828
BENTO FERNANDES	4.409	4.615	4.807	4.962
BOA SAÚDE	6.916	7.304	7.499	8.030
BODÓ	2.953	3.394	3.597	3.824
BOM JESUS	7.700	8.306	8.695	9.161
BREJINHO	9.481	9.734	10.066	10.164
CAIÇARA DO NORTE	4.672	4.962	5.185	5.536
CAIÇARA DO RIO DO VENTO	3.331	3.531	3.659	4.210
CAICÓ	42.666	43.335	44.722	45.213
CAMPO GRANDE	8.003	8.265	8.546	8.827
CAMPO REDONDO	7.424	7.790	8.250	8.674
CANGUARETAMA	22.819	23.128	24.006	24.767
CARAÚBAS	18.219	18.378	19.004	19.177
CARNAÚBA DOS DANTAS	5.677	5.815	5.990	6.324
CARNAUBAIS	8.432	8.583	8.721	8.877
CEARÁ-MIRIM	51.521	53.136	56.407	59.306
CERRO CORÁ	8.433	8.783	9.170	9.670
CORONEL EZEQUIEL	4.457	4.644	4.755	4.873
CORONEL JOÃO PESSOA	3.758	3.892	4.023	4.197
CRUZETA	6.583	6.785	6.805	7.061
CURRAIS NOVOS	29.992	30.600	31.733	32.518
DOCTOR SEVERIANO	5.272	5.611	5.893	6.185
ENCANTO	4.361	4.509	4.734	5.177
EQUADOR	4.451	4.511	4.648	4.837
ESPÍRITO SANTO	6.885	7.184	7.546	8.024
EXTREMOZ	20.579	24.189	28.032	35.732

Município	2018	2020	2022	2024
				
FELIPE GUERRA	6.302	6.470	6.687	7.067
FERNANDO PEDROZA	2.809	3.075	3.133	3.417
FLORÂNIA	7.533	7.790	8.098	8.520
FRANCISCO DANTAS	2.634	2.744	2.791	2.906
FRUTUOSO GOMES	3.907	3.944	4.103	4.252
GALINHOS	2.346	2.521	2.562	2.880
GOIANINHA	19.126	20.172	21.049	21.771
GOVERNADOR DIX-SEPT ROSADO	11.331	11.638	11.909	12.228
GROSSOS	7.950	8.565	8.757	9.539
GUAMARÉ	13.768	14.474	15.283	16.065
IELMO MARINHO	10.172	10.689	10.951	11.370
IPANGUAÇU	11.881	12.291	12.590	13.035
IPUEIRA	1.780	1.976	2.003	2.264
ITAJÁ	6.281	6.476	6.589	7.351
ITAÚ	4.463	4.778	4.953	5.186
JAÇANÃ	5.468	5.694		6.323
JANDAÍRA	5.171	5.348	5.615	6.390
JANDUÍ	4.118	4.278	4.350	4.493
JAPI	5.106	5.366	5.522	5.770
JARDIM DE ANGICOS	2.506	2.654	2.839	3.148
JARDIM DE PIRANHAS	10.283	10.300	10.501	11.079
JARDIM DO SERIDÓ	9.683	9.774	10.001	10.441
JOÃO CÂMARA	22.992	23.959	25.369	26.816
JOÃO DIAS	2.666	3.078	3.175	3.302
JOSÉ DA PENHA	4.796	5.081	5.215	5.337
JUCURUTU	13.997	14.572	15.059	15.320
JUNDIÁ	3.729	4.216	4.225	4.876
LAGOA D'ANTA	4.819	5.310	5.682	6.328
LAGOA DE PEDRAS	6.505	7.036	7.354	7.533
LAGOA DE VELHOS	3.184	3.200	3.200	3.366
LAGOA NOVA	11.421	11.814	12.222	12.923
LAGOA SALGADA	8.586	9.118	9.335	9.774
LAJES	8.216	8.440	8.827	9.405
LAJES PINTADAS	4.621	4.884	5.073	5.268
LUCRÉCIA	3.247	3.277	3.378	3.477
LUÍS GOMES	6.873	7.182	7.440	7.603
MACAÍBA	49.751	50.091	52.343	54.091
MACAU	22.025	22.152	22.419	22.919
MAJOR SALES	2.801	2.929	3.084	3.260
MARCELINO VIEIRA	6.169	6.558	6.738	6.987

Município	2018	2020	2022	2024
				
MARTINS	6.371	6.564	6.929	7.453
MAXARANGUAPE	8.019	8.750	9.281	10.650
MESSIAS TARGINO	4.009	4.212	4.429	4.713
MONTANHAS	8.145	8.584	9.108	9.717
MONTE ALEGRE	16.226	16.359	17.077	17.212
MONTE DAS GAMELEIRAS	2.407	2.675	2.740	3.052
MOSSORÓ	174.212	175.932	183.285	184.656
NATAL	556.983	560.929	583.079	575.629
NÍSIA FLORESTA	19.974	20.121	21.183	23.151
NOVA CRUZ	24.244	25.345	26.548	27.618
OLHO D'ÁGUA DO BORGES	4.011	4.332	4.368	4.800
OURO BRANCO	3.923	4.127	4.228	4.523
PARANÁ	3.249	4.069	4.106	4.234
PARAÍ	4.121	4.224	4.325	4.376
PARAZINHO	4.546	4.834	5.067	5.479
PARELHAS	16.411	16.516	16.903	17.323
PARNAMIRIM	119.164	125.346	136.655	142.264
PASSA E FICA	8.625	8.804	9.275	9.985
PASSAGEM	2.979	3.332	3.491	4.666
PATU	8.746	9.074	9.404	9.997
PAU DOS FERROS	19.445	19.346	20.326	21.115
PEDRA GRANDE	3.637	3.872	4.027	4.386
PEDRA PRETA	2.712	3.186	3.218	3.381
PEDRO AVELINO	6.926	6.726	6.634	6.692
PEDRO VELHO	10.452	11.103	11.605	12.097
PENDÊNCIAS	10.271	10.351	10.729	10.920
PILÕES	3.446	3.593	3.570	3.676
POÇO BRANCO	9.950	10.467	11.025	11.629
PORTALEGRE	5.704	5.943	6.379	7.008
PORTO DO MANGUE	4.483	4.775	4.844	5.267
PUREZA	7.228	7.635	7.874	8.438
RAFAEL FERNANDES	4.312	4.665	4.813	5.019
RAFAEL GODEIRO	3.682	3.827	3.786	3.746
RIACHO DA CRUZ	2.638	2.726	2.788	2.794
RIACHO DE SANTANA	3.397	3.605	3.750	3.905
RIACHUELO	5.515	5.987	6.221	7.004
RIO DO FOGO	8.546	9.368	9.816	10.987
RODOLFO FERNANDES	3.768	4.038	4.171	4.702
RUY BARBOSA	3.733	3.886	3.956	4.200
SANTÁ CRUZ	23.800	24.536	26.025	26.887

Município	2018	2020	2022	2024
				
SANTA MARIA	4.145	4.373	4.507	5.344
SANTANA DO MATOS	10.913	10.961	11.222	11.197
SANTANA DO SERIDÓ	2.422	2.492	2.574	2.676
SANTO ANTÔNIO	16.304	16.917	17.839	18.919
SÃO BENTO DO NORTE	3.228	3.521	3.715	4.312
SÃO BENTO DO TRAIRÍ	3.814	4.073	4.224	4.575
SÃO FERNANDO	3.294	3.365	3.485	3.649
SÃO FRANCISCO DO OESTE	3.797	3.911	4.016	4.112
SÃO GONÇALO DO AMARANTE	64.996	69.027	72.923	76.496
SÃO JOÃO DO SABUGI	4.767	4.969	5.177	5.425
SÃO JOSÉ DE MIPIBU	30.035	30.873	32.622	35.565
SÃO JOSÉ DO CAMPESTRE	9.665	9.905	10.214	10.586
SÃO JOSÉ DO SERIDÓ	3.943	4.216	4.347	4.500
SÃO MIGUEL	16.664	17.003	17.958	19.041
SÃO MIGUEL DO GOSTOSO	7.500	8.222	8.743	9.540
SÃO PAULO DO POTENGI	12.438	13.095	13.765	14.551
SÃO PEDRO	5.695	5.997	6.031	6.578
SÃO RAFAEL	6.699	7.019	7.262	7.545
SÃO TOMÉ	9.251	9.372	9.644	9.677
SÃO VICENTE	4.820	5.024	5.117	5.414
SENADOR ELÓI DE SOUZA	4.903	5.254	5.482	5.821
SENADOR GEORGINO AVELINO	3.447	3.695	3.818	3.887
SERRA CAIADA	7.189	7.777	8.349	8.965
SERRA DE SÃO BENTO	4.842	5.287	5.558	6.128
SERRA DO MEL	9.648	10.442	11.211	13.040
SERRA NEGRA DO NORTE	5.973	6.251	6.271	6.357
SERRINHA	6.167	6.457	6.636	7.062
SERRINHA DOS PINTOS	3.716	3.895	4.062	4.228
SEVERIANO MELO	6.264	6.482	6.669	6.901
SÍTIO NOVO	4.408	4.856	4.952	5.238
TABOLEIRO GRANDE	2.440	2.755	2.799	2.834
TAIPU	9.709	9.818	10.159	10.542
TANGARÁ	11.301	11.756	12.160	12.682
TENENTE ANANIAS	7.331	7.362	7.813	8.307
TENENTE LAURENTINO CRUZ	4.629	4.913	5.085	5.411
TIBAU	4.801	5.619	6.623	9.928
TIBAU DO SUL	10.387	11.598	12.528	13.490
TIMBAÚBA DOS BATISTAS	2.412	2.583	2.584	2.772
TOUROS	23.364	24.785	26.028	27.647
TRIUNFO POTIGUAR	3.644	3.885	3.998	4.247

Município	2018	2020	2022	2024
				
UMARIZAL	8.247	8.428	8.620	8.978
UPANEMA	10.525	11.191	11.556	12.276
VÁRZEA	4.273	4.616	4.763	5.640
VENHA-VER	3.375	3.764	3.879	4.047
VERA CRUZ	9.712	10.086	10.440	11.509
VIÇOSA	1.693	1.824	1.874	2.010
VILA FLOR	2.658	2.874	3.102	3.345
TOTAL	2.373.619	2.447.178	2.554.727	2.649.282

**Gráfico Evolução do Eleitorado – Natal-RN
(2012-2024)**
526.426 – > 575.629 eleitores

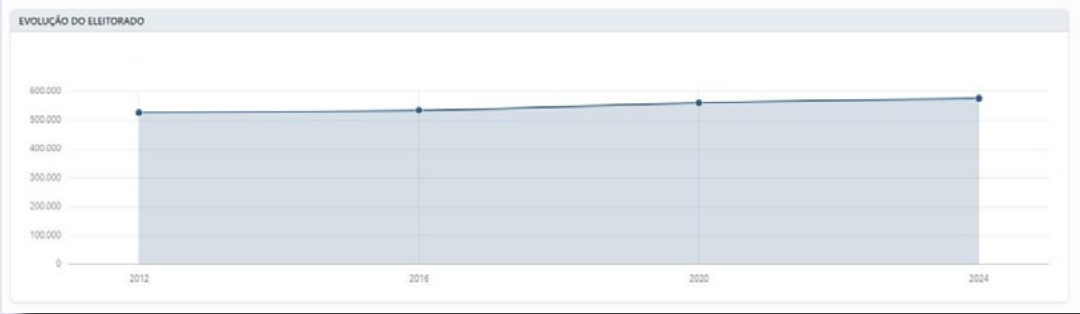

Eleitorado de 2024 por Zona Eleitoral do RN

| As zonas eleitorais da capital vão destacadas em negrito |

ZE	Eleitores
1	105.483
2	118.061
3	126.873
4	104.899
5	69.073
6	59.306
7	47.074
8	33.477
9	48.161
10	29.964
11	47.798
12	47.320
13	36.287
14	37.187
15	26.094
16	37.232
17	23.688
18	35.389
19	22.071
20	58.935
21	19.345
22	27.322
23	21.385
24	24.836
25	45.213
26	25.125
27	22.865

29	45.432
30	38.984
31	17.567
32	37.020
33	98.935
34	85.721
35	29.818
36	19.177
37	23.788
38	17.592
39	21.507
40	28.133
41	27.184
42	20.434
43	33.470
44	44.683
45	23.856
46	30.350
47	31.776
49	34.432
50	142.264
51	76.496
52	22.593
53	34.915
54	24.762
58	34.868
62	22.981
63	14.646
64	57.369
65	24.107
67	38.508
68	25.138
69	120.313

Eleitorado de Natal-RN

Gênero

O eleitorado de Natal por gênero registra 316.322 eleitores do sexo feminino e 259.306 do sexo masculino, de acordo com dados atualizados em julho de 2024.

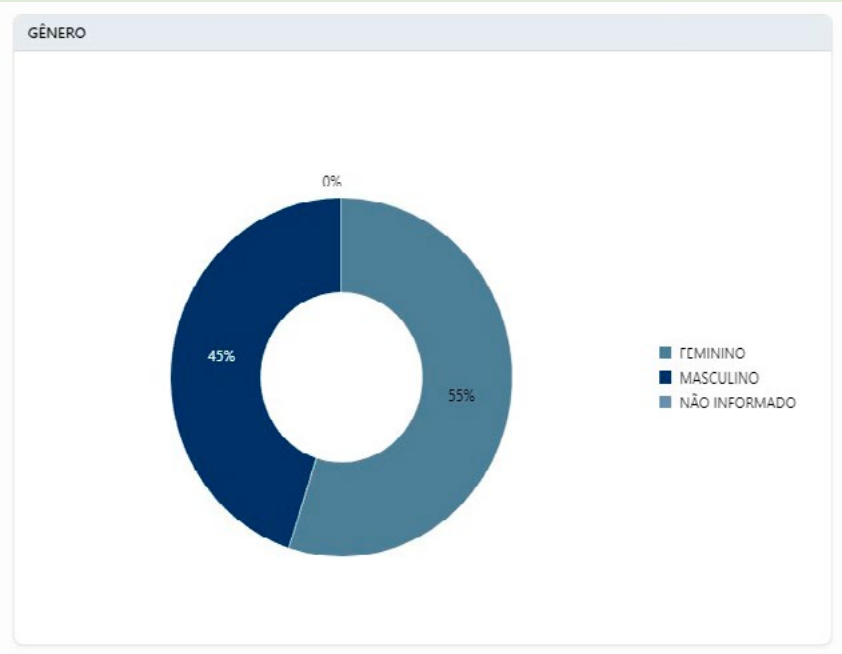

Faixa etária

A faixa etária de 35 a 39 anos registra o maior número de eleitores de Natal, com 61.759 inscritos. O menor grupo é o de pessoas com 100 anos ou mais, com 256 cadastrados, seguido do grupo dos que têm 16 anos (848).

Além disso, as estatísticas estão configuradas quanto a esse tópico como a seguir apresentado.

Perfil dos Eleitores

- Com idade superior a 79 anos: 20.072
- De 70 a 79 anos: 41.356
- De 60 a 69 anos: 73.408
- De 45 a 59 anos: 143.105
- De 35 a 44 anos: 122.786
- De 25 a 34 anos: 113.051
- De 21 a 24 anos: 37.972
- De 18 a 20 anos: 21.174
- De 17 anos: 1.839

FAIXA ETÁRIA

Cruzamento

Saiba mais

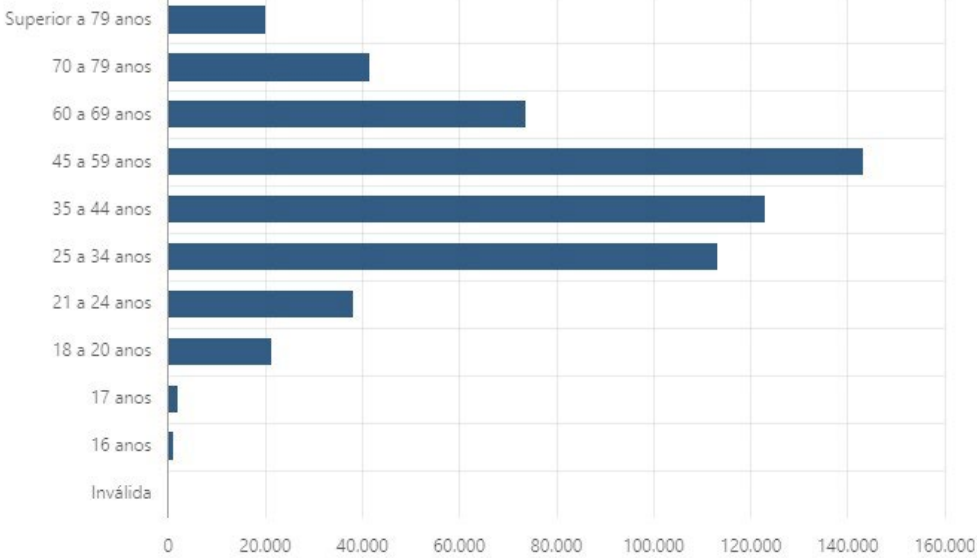

Grau de instrução

Do ponto de vista do grau de instrução, temos em Natal o maior número de eleitores com ensino médio (172.450). São ainda 98.536 com ensino superior completo e 10.246 analfabetos declarados. Veja-se o gráfico a seguir.

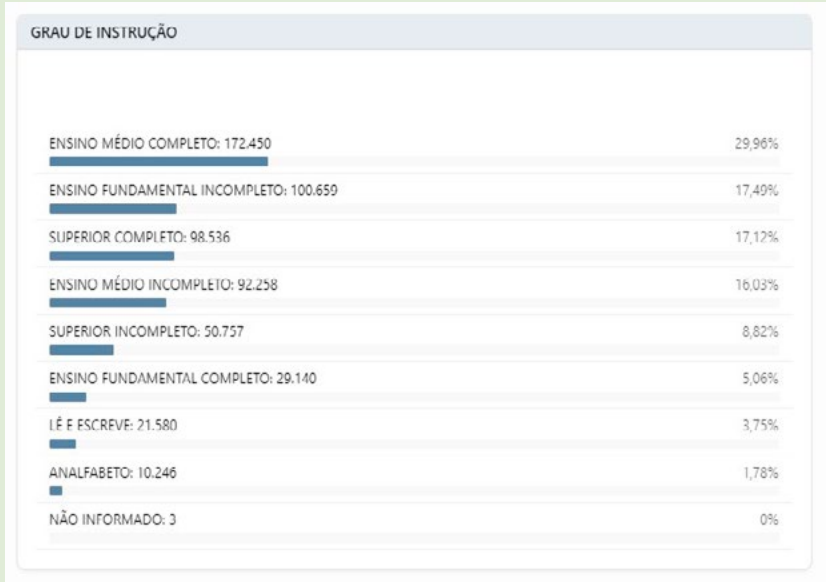

Cor/Raça

A esmagadora maioria dos eleitores (93,38%) não informa para o cadastro eleitoral sua cor ou raça. Os que se declaram pardos são 3,4% (20.087), seguidos de 2,49% brancos. Apenas 0,6% declararam-se pretos e 0,04%, amarelos.

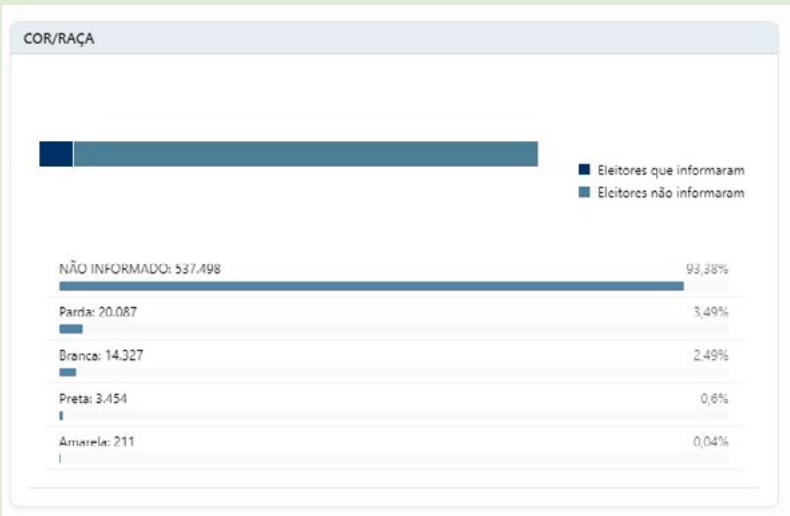

Estado civil

São solteiros os eleitores em maior número em Natal: 350.586, seguidos de 177.657 casados. O menor número é o de viúvos: 16.096.

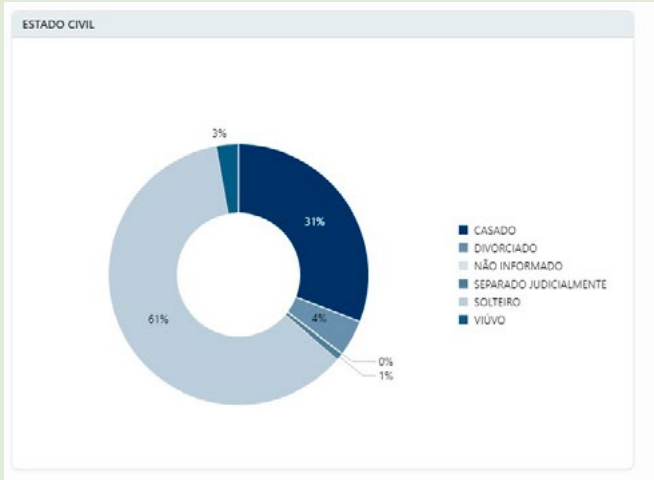

Identidade de gênero

Do mesmo modo, a identidade de gênero é outro item em grande percentual não informado (93,38%). Declaram-se cisgêneros 35.180 eleitores (6,11%) e 0,04% transgêneros (217 eleitores).

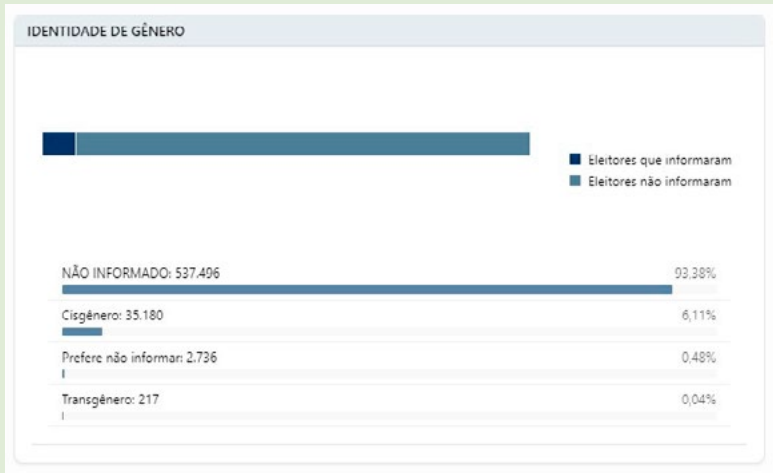

Eleitores filiados a partido político em Natal-RN

Partido	Eleitores
AVANTE	710
AGIR	119
CIDADANIA	866
DC	364
MDB	2.928
MOBILIZA	603
NOVO	168
PCB	62
PCDOB	1.098
PCO	42
PDT	1.153
PL	2.048
PMB	112
PODE	2.103
PP	1.573
PRD	1.593
PRTB	194
PSB	1.338
PSC	1
PSD	841
PSDB	4.384
PSOL	2.731
PSTU	182
PT	3.169
PV	1.006
REDE	127
REPUBLICANOS	2.324
SOLIDARIEDADE	887
UNIÃO	2.305
UP	163
Total	35.194

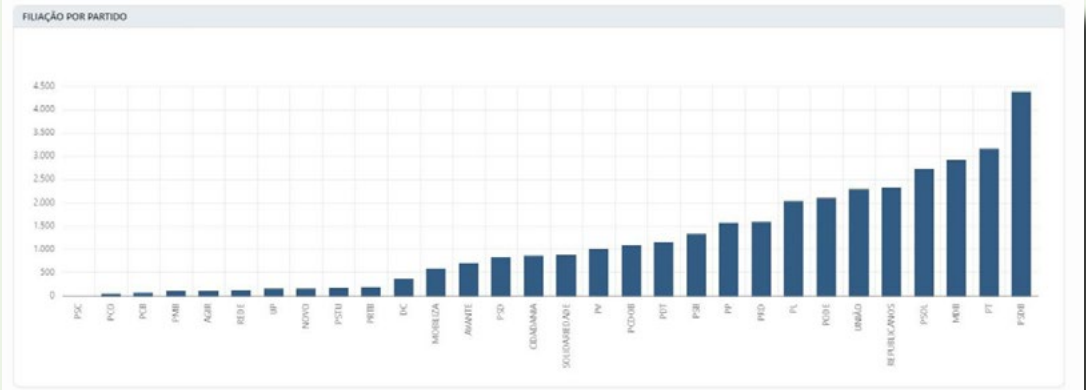

Processo eleitoral



Embora a votação, a totalização e a divulgação dos resultados sejam as fases mais conhecidas do processo eleitoral, este possui outras etapas igualmente importantes, que começam muito antes do dia da eleição.

O processo eleitoral tem início com o fechamento do Cadastro Eleitoral, um banco de dados que reúne a inscrição de todos os eleitores do país. Se a inscrição do eleitor **não** estiver cancelada ou suspensa, ele estará apto a votar.

A Lei das Eleições (Lei nº 9.504/1997) determina que nenhum requerimento de inscrição eleitoral ou de transferência de domicílio seja recebido nos 150 dias anteriores à data da votação, daí que o cadastramento só pode ser feito até 151 dias antes do pleito.

Toda a fiscalização dos dados cadastrais é realizada pela Corregedoria-Geral da Justiça Eleitoral, em âmbito nacional, e pelas corregedorias regionais eleitorais, nas respectivas circunscrições.

Nos anos de eleição, a Justiça Eleitoral analisa também os pedidos de registro de candidatura. Isso ocorre quando os partidos políticos que possuem estatutos registrados no TSE, as coligações ou as federações, enviam o pedido de registro de seus candidatos aos cargos em disputa. Nas Eleições Municipais de 2024, esses cargos são os de prefeito, vice-prefeito e vereador.

Cadastro de eleitores

Pela Constituição Federal, o alistamento eleitoral é facultativo aos jovens de 16 e 17 anos. Contudo, desde o ano de 2022, norma do Tribunal Superior Eleitoral passou a permitir que jovens de 15 anos obtenham o título de eleitor, embora só possam efetivamente votar ao completar 16 anos de idade.

O título eleitoral serve para provar que o cidadão está inscrito em determinada zona eleitoral, mas o cidadão só estará apto a votar em eleições gerais e municipais, plebiscitos, referendos, bem como subscrever projetos de lei de iniciativa popular, se sua inscrição estiver regular.

Brasileiros que moram no Exterior também devem cumprir suas obrigações eleitorais. Também neste caso, o alistamento deve ser feito até 151 dias antes do dia da eleição.

Para se alistar, o cidadão deve ir ao cartório eleitoral e apresentar um documento oficial de identificação com foto – carteira de identidade, carteira de trabalho, certificado de quitação do serviço militar (sexo masculino), carteira de ordem profissional (OAB, CRM, Crea etc.) – e um comprovante de residência (conta de água, luz, telefone etc.). (Além do alistamento, outros serviços também podem ser feitos de forma remota, pelo site do TRE-RN, por meio do **Autoatendimento Eleitoral**, sem que o eleitor precise comparecer presencialmente ao cartório.)

As informações contidas nesses documentos irão integrar o cadastro eleitoral, onde ficam armazenados os dados pessoais e está consignada a situação do eleitor, além de informações sobre seu comparecimento (ou não) às urnas em cada pleito, justificativas de ausência às urnas e trabalhos como mesário.

Também há informações sobre débitos com a Justiça Eleitoral e, se for o caso, filiação a partido político.

Alguns dados do cadastro eleitoral são sigilosos (filiação, endereço, telefone, data de nascimento e dados biométricos, entre outros) e devem ser atualizados sempre que houver mudança na situação do eleitor, como nos casos em que é necessário alterar dados pessoais, fazer recadastramento biométrico ou solicitar transferência.

Justificativa eleitoral

O eleitor que deixar de votar nas Eleições Municipais de 2024 deve justificar a ausência à Justiça Eleitoral. Esse procedimento poderá ser feito no dia da eleição ou após a votação. Deve-se enfatizar, porém, que o 1º turno do pleito deste ano acontece no dia 6 de outubro e a participação de todo eleitor apto a votar é fundamental para ajudar a definir os rumos do município para os próximos quatro anos.

Se não votar...

Quem estiver fora do domicílio eleitoral na data do pleito poderá, no mesmo dia e horário da votação, justificar a ausência:

- pelo aplicativo e-Título;
- nos locais de votação, perante as mesas receptoras de votos; e
- nas mesas receptoras de justificativa instaladas exclusivamente para essa finalidade nos locais divulgados pelos cartórios eleitorais.

Justificativa pós-eleição

O eleitor que não votar e não justificar a falta no dia da eleição poderá fazê-lo via requerimento a ser apresentado em qualquer zona eleitoral, pelo aplicativo e-Título – ou pelo serviço disponível no site do Tribunal Superior Eleitoral (TSE) e dos TREs, nas seguintes datas:

- até 5 de dezembro de 2024, para ausência no 1º turno (6.10.2024); e
- até 7 de janeiro de 2025, para ausência no 2º turno (27.10.2024, onde houver).

Os procedimentos para justificativa estão definidos em resolução do TSE que dispõe sobre os atos gerais do processo eleitoral para as Eleições 2024. A necessidade de justificativa não se aplica às pessoas para as quais o voto é facultativo (não obrigatório).

Como justificar a ausência pelo e-Título

O aplicativo e-Título pode ser baixado gratuitamente nas plataformas Google Play (Android) ou App Store (iOS) e está disponível somente para os títulos em situação regular ou suspensa.

Na página inicial do app, o usuário deve acessar o item “Mais opções” e, em seguida, selecionar “Justificativa de ausência” para fazer o pedido on-line. Pelo aplicativo também é possível consultar endereços para justificar a ausência presencialmente, em “Justificativa presencial”.

Registro de candidatura

Para participar das eleições, o partido político deve ter seu estatuto registrado no Tribunal Superior Eleitoral (TSE) até seis meses antes das eleições e possuir órgão de direção constituído e anotado no TRE até a data da convenção para a escolha de candidatos. Caso se trate de Federação, deve a agremiação obter registro no TSE nesse mesmo período.

As Federações, ainda que sem órgão municipal, precisam ter pelo menos um partido vigente no município, anotado no TRE até a data da convenção.

É importante saber que o órgão partidário que se encontrar suspenso por contas anuais não prestadas até a data da convenção estará impedido de participar das eleições, mesmo que integre federação.

O partido político pode usar gratuitamente prédio público para realizar a convenção, desde que comunique por escrito ao responsável pelo local, com antecedência mínima de uma semana do dia fixado para o evento, responsabilizando-se por danos eventualmente causados ao ambiente.

A ata da convenção e a lista de presença deverão ser registradas em livro próprio do partido, aberto e rubricado pela Justiça Eleitoral, podendo ser utilizado livro já existente, desde que preenchidos os requisitos legais.

O livro físico pode ser substituído pelo registro das informações realizado diretamente no Módulo Externo do Sistema de Candidaturas

(CANDex), conforme disposto no art. 6º, § 3º-A, da Resolução-TSE nº 23.609/2019.

O registro de candidatos ao cargo de prefeito e vice-prefeito deverá ser realizado em chapa única e indivisível, mesmo que seja fruto da indicação de coligação partidária. Vale ressaltar que, no último dia para a formalização dos pedidos, em 15 de agosto, o cartório eleitoral deverá assegurar o atendimento presencial até às 19 horas.

Subscrição

Caso o pedido de registro seja feito por um único partido, o responsável pelo ato será o presidente do órgão de direção nacional, estadual ou municipal ou ainda o delegado registrado no Sistema de Gerenciamento de Informações Partidárias (SGIP). Nas coligações, a atribuição fica por conta: dos presidentes de partidos ou federações coligadas; dos delegados indicados; da maioria de integrantes dos órgãos executivos de direção; ou ainda do representante da coligação. As mesmas regras das coligações são válidas para as federações.

Formulários

Os pedidos de registro de candidatura serão compostos pelo Demonstrativo de Regularidade de Atos Partidários (DRAP) e pelo Requerimento de Registro de Candidatura (RRC). Para cada cargo desejado, o DRAP deverá ser preenchido com o respectivo cargo, o nome e a sigla do partido, as datas das convenções, a lista dos nomes e o número dos candidatos, além do telefone móvel e fixo para comunicações e notificações da Justiça Eleitoral, bem como endereço eletrônico da página na internet e redes sociais do partido, coligação ou federação.

Já o RRC deverá apresentar informações como: inscrição eleitoral; nome civil ou social; data e local de nascimento; gênero; estado civil; ocupação; grau de instrução; número da carteira de identidade; telefone (fixo e móvel); endereço; partido político; cargo pleiteado; número da candidatura; nome para constar da urna eletrônica; declaração de ciência do candidato de que deverá prestar contas à Justiça Eleitoral; e autorização do candidato ao partido, à federação ou à coligação para concorrer, entre outros documentos.

Números

Cada partido, federação ou coligação poderá solicitar o registro de um candidato ao cargo de prefeito e respectivo vice. Já para as câmaras municipais, o número de candidatos registrados será de até 100% do número de lugares a preencher, acrescido de mais um. Dentro do número resultante, o partido ou a federação deverá preencher o mínimo de 30% e o máximo de 70% para candidaturas de cada gênero. A chamada cota de gênero está prevista na Lei das Eleições.

Consulta

A divulgação das candidaturas registradas será feita pela Justiça Eleitoral na página do **DivulgaCandContas**. O portal apresenta informações detalhadas sobre os candidatos que pediram registro à Justiça Eleitoral, bem como sobre as suas contas eleitorais e as dos partidos políticos. Hoje, a página exibe resultados desde as Eleições 2004 até o pleito mais recente, em 2022.

Prestação de contas eleitorais

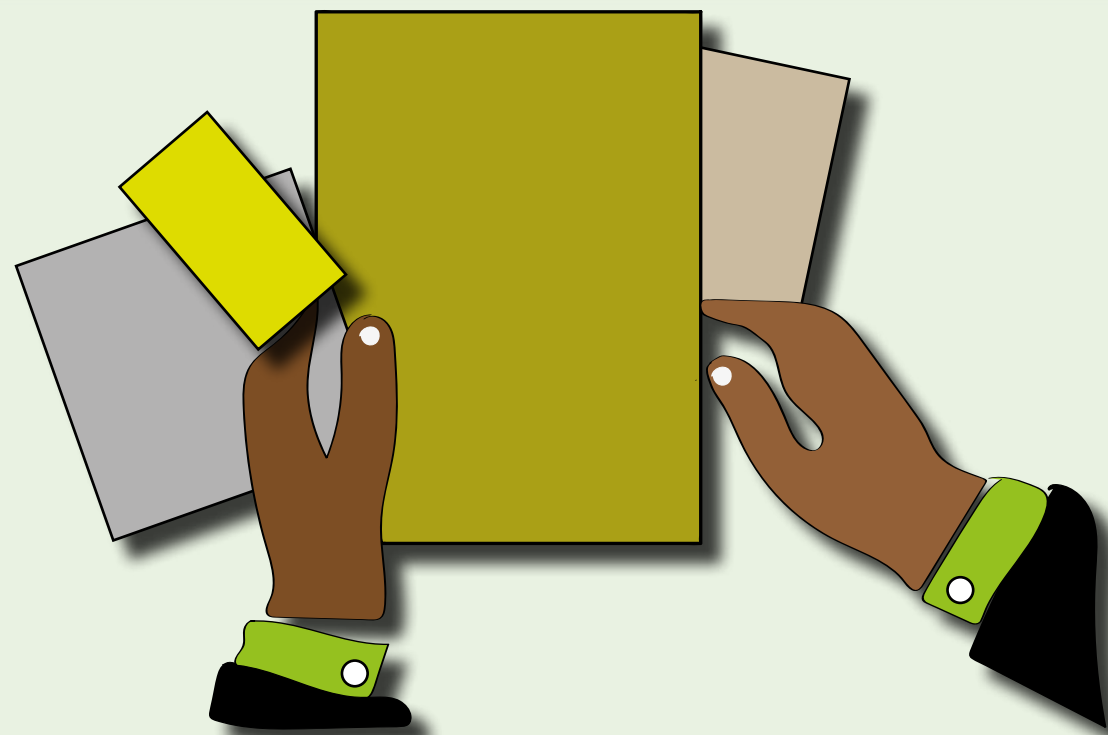

A prestação de contas é um dever de todos os candidatos, em conjunto com seus vices e suplentes, quando se tratar de candidaturas a cargos majoritários, bem como dos diretórios partidários nacionais, estaduais e municipais. Essa é uma medida que garante a transparência e a legitimidade da atuação partidária no processo eleitoral.

O candidato que renunciar à candidatura, dela desistir, for substituído, ou tiver seu pedido de registro indeferido pela Justiça Eleitoral (JE) deverá prestar contas correspondentes ao período em que participou do processo eleitoral, mesmo que não tenha realizado campanha. Se houver dissidência partidária, os dissidentes também deverão prestar contas.

Elaboração e prazos para envio

Para elaborar as prestações de contas, a Justiça Eleitoral disponibiliza o Sistema de Prestação de Contas Eleitorais (SPCE). É importante

ressaltar que a ausência de prestação de contas parciais pode repercutir na regularidade das contas finais, bem como a apresentação de contas cuja movimentação não corresponda à realidade.

As prestações de contas parciais são apresentadas no prazo de 9 a 13 de setembro, conforme fixado pela Resolução-TSE nº 23.607/2019, do Tribunal Superior Eleitoral.

Já a prestação de contas final deve ser feita até o trigésimo dia posterior às eleições, para todos os candidatos que não concorrerem ao segundo turno e para os partidos políticos.

Havendo segundo turno, para os candidatos e partidos que o disputarem, as contas referentes aos dois turnos deverão ser prestadas até o vigésimo dia posterior a sua realização.

Após o prazo para a prestação de contas final, quem não o tiver feito será notificado, em até três dias, para prestá-la em até três dias, sob pena de ter as contas julgadas como não prestadas. Os candidatos, enquanto permanecerem omissos, mesmo após eleitos não poderão ser diplomados. Além disso, não poderão obter certidão de quitação eleitoral. Já os partidos políticos ficam inaptos a receber repasses de recursos do Fundo Partidário e do Fundo Especial de Financiamento de Campanhas.

Após a apresentação das contas finais, a JE disponibilizará os respectivos dados em seu portal na Internet e determinará a imediata publicação em edital. Após a publicação, qualquer partido político, candidato, coligação – ou o Ministério Público – pode impugnar as contas prestadas, no prazo de três dias.

Encaminhamento

Para encaminhar a prestação de contas à Justiça Eleitoral, basta baixar o programa do SPCE, registrar os dados e enviá-la, via Internet, pelo mesmo sistema, que emite o denominado "Extrato da Prestação de Contas". Após a emissão desse documento, as contas parciais são consideradas recebidas e o respectivo processo judicial eletrônico é autuado automaticamente, mediante a integração dos sistemas SPCE e PJe.

Para a prestação de contas final, além do envio das informações pelo SPCE, faz-se necessária a transmissão da mídia gerada pelo

mesmo sistema (arquivo eletrônico contendo a documentação listada nos termos do art. 53, II, da Resolução-TSE nº 23.607/2019).

A partir das Eleições 2024, o TSE disponibilizou em seu site o sistema SIEME, por meio do qual o citado arquivo eletrônico pode ser transmitido à JE sem a necessidade do comparecimento às unidades da Justiça Eleitoral.

Excepcionalmente, para a hipótese de algum problema técnico que impeça a transmissão via sistema SIEME dentro do prazo regulamentar, o candidato ou partido poderá fazer a entrega física da referida mídia gravada em *pen drive*, mediante comparecimento presencial em qualquer cartório eleitoral ou na sede do TRE.

Após esse procedimento, é emitido o recibo de entrega definitivo, momento em que serão consideradas recebidas as prestações de contas finais.

É importante ressaltar que mesmo que não tenha havido movimentação de recursos de campanha, a prestação de contas é obrigatória.

Os candidatos e os profissionais de contabilidade que para eles trabalham devem assinar a prestação de contas conjuntamente, sendo obrigatória a constituição de advogado.

Sempre que houver indícios de irregularidade ou se fizerem necessárias informações complementares, a JE pode determinar que sejam apresentadas justificativas e/ou documentos no prazo de três dias.

Retificação das contas

A retificação das contas, parciais ou finais, só será permitida nestes casos:

- na hipótese de cumprimento de diligência que implicar a alteração das peças inicialmente apresentadas; e
- voluntariamente, na ocorrência de erro material, detectado antes do pronunciamento técnico que aponte a falha.

Em ambas as hipóteses, é obrigatória a apresentação de justificativas e, quando cabível, de documentos que comprovem a alteração realizada.

Após o início do prazo da entrega da prestação de contas final, não é mais possível fazer alterações relacionadas à prestação de contas parcial.

Após a emissão do parecer técnico conclusivo pela existência de irregularidades e/ou impropriedades sobre as quais não se tenha dado ao prestador de contas a oportunidade de se manifestar, a Justiça Eleitoral o notificará para que se manifeste no prazo de três dias. Isso é aplicável também quando o Ministério Público Eleitoral apresentar parecer pela rejeição das contas em razão de falha não identificada ou não considerada anteriormente pelo órgão técnico.

Logística das eleições

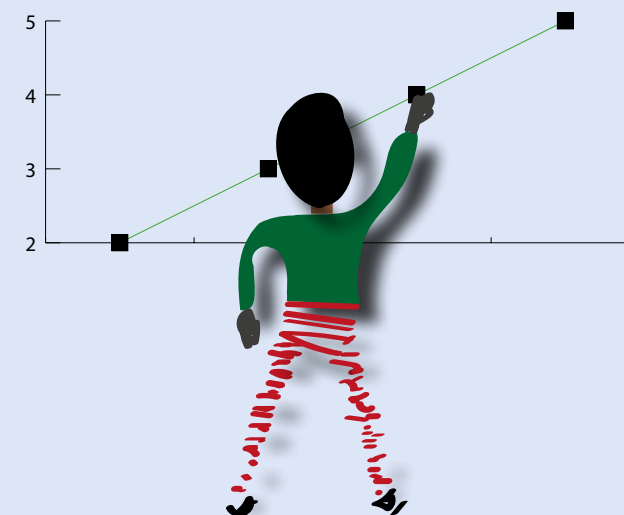

Para que tudo corra bem no dia da eleição, há uma fase importante que precede a data do pleito: a logística e preparação desse evento.

A logística eleitoral é uma atividade contínua, de manutenção.

Dentre as atividades dessa fase, destacam-se: fazer testes para verificar as condições de funcionamento das urnas, executar reparos e repor peças, carregar a bateria interna das urnas, armazenar os equipamentos, substituir as urnas que estiverem obsoletas e promover o descarte das que estiverem inutilizadas.

Tudo isso faz parte da logística eleitoral, processo que conta com uma série de ações de preparação que terão efeito no dia da eleição. É nessa etapa que se desenvolve o conjunto dos *softwares* (ecossistema das urnas) utilizados nas votações e são preparadas as UEs com as informações sobre eleitores e candidatos.

A logística de distribuição das urnas eletrônicas nos locais de votação varia de acordo com as peculiaridades de cada TRE e zona eleitoral.

Em todo o país, em locais mais distantes e de difícil acesso, o transporte das UEs pode ser feito até por helicópteros, aviões e barcos, como é o caso de determinados municípios da região amazônica.

Alguns tribunais fazem a entrega das urnas aos presidentes de Mesa, que se encarregam da guarda e montagem das seções eleitorais; outros fazem o transporte das urnas por rotas que seguem o fluxo dos locais em que os equipamentos serão distribuídos.

As seções no Rio Grande do Norte são geralmente montadas um dia antes da data da eleição.

Votação



A votação é o momento do processo eleitoral em que os representantes do povo são eleitos. É a fase mais conhecida pelos cidadãos. Para promover uma votação a salvo de fraudes, a Justiça Eleitoral vale-se de mecanismos de segurança que a consagram mundo afora como referência na realização de pleitos.

Depois de aberta a Seção Eleitoral, o processo de votação tem início exatamente às 8 horas, logo após a emissão da chamada “Zerésima”, um relatório preliminar que assegura que na urna eletrônica estão registrados todos os candidatos do pleito e que nenhum deles tem voto computado ainda, ou seja, a urna tem “zero” voto, daí o nome Zerésima.

O procedimento de votação acontece da seguinte forma: o eleitor chega à seção, identifica-se perante o mesário e se encaminha à urna para registrar o voto. Feito o registro, ele recebe o comprovante de votação e então abre espaço para que o próximo cidadão possa votar.

O término dá-se no fim da tarde, às 17 horas, quando é concluída a ata da mesa receptora de votos pelo presidente da mesa. Nesse documento, são registrados o nome dos membros da mesa e dos fiscais, o número de eleitores que votaram ou justificaram e quaisquer ocorrências observadas, como interrupções no processo de votação e providências adotadas no transcurso do pleito.

Também são emitidas cópias dos boletins de urna. Algumas vão ser afixadas na porta da seção, outras podem ser entregues aos fiscais

de partidos ou coligações presentes, e outras serão encaminhadas à Justiça Eleitoral.

Os boletins enviados à Justiça Eleitoral são criptografados digitalmente e neles constam: a identificação das seções e das zonas eleitorais; o total de eleitores aptos a votar; o total de eleitores que votaram; o total de eleitores que faltaram; a quantidade de eleitores liberados por código após a identificação biométrica (quando esta é exigida); o código de identificação da urna eletrônica; a data e a hora do início da votação; a data e a hora do encerramento da votação; o resumo da correspondência; a votação individual para cada candidato e partido, e para cada legenda partidária, agrupados por cargo; o total de votos em branco e nulos, agrupados por cargo; o total de votos apurados por cargo; e a sequência de caracteres para validação do Boletim de Urna.

Totalização dos resultados

Quando a votação nas seções eleitorais é finalizada, os dados são assinados digitalmente e gravados em uma “mídia de resultados”. O Boletim de Urna (BU), além de assinado, é também criptografado. Depois as mídias de resultado são encaminhadas ao local de transmissão.

No caso das localidades de difícil acesso, como aldeias indígenas e certas comunidades ribeirinhas, a transmissão é feita via satélite para o respectivo tribunal ou zona.

Depois da recepção dos dados, tem início o procedimento de totalização dos votos, que é a soma dos resultados dos BUs. Em seguida, divulga-se o que foi apurado.

O voto nulo e o voto branco não são considerados na soma dos votos válidos.

Voto nulo

É considerado voto nulo quando o eleitor digita na urna eletrônica um número que não corresponde a nenhum candidato ou partido político oficialmente registrado. No caso de uso de cédula de papel, é nulo o voto quando o eleitor faz qualquer marcação que não identifique de maneira clara o nome ou o número do candidato, ou ainda o

número do partido político. São nulos igualmente os votos cujas cédulas contenham elementos gráficos estranhos ao ato de votar.

O voto nulo é apenas registrado para fins estatísticos. Ele não é computado como voto válido (não vai para nenhum candidato, partido político ou coligação).

Voto branco

Voto branco é aquele em que o eleitor não manifesta preferência por qualquer dos candidatos apresentados na urna. Há uma tecla na UE especificamente com essa funcionalidade, na cor branca.

Diplomação dos eleitos

A Diplomação é o ato pelo qual a Justiça Eleitoral atesta que o candidato foi efetivamente eleito pelo povo e está apto a tomar posse no cargo. Nessa ocasião, ocorre a entrega dos diplomas, que são assinados – conforme o tipo de eleição e os cargos em disputa – ou pelo presidente do TSE, ou pelo presidente do TRE, ou pelo presidente da Junta Eleitoral.

Nas eleições municipais, essa competência é das juntas eleitorais.

A entrega dos diplomas ocorre depois de terminado o pleito, apurados os votos e passados os prazos de questionamento e processamento do resultado das eleições.

Segundo o Código Eleitoral (art. 215, parágrafo único), no diploma devem constar o nome do candidato, a indicação da legenda sob a qual concorreu, o cargo para o qual foi eleito e, facultativamente, outros dados a critério do juiz ou do tribunal.

Não devem ser diplomados o candidato do sexo masculino que não apresentar o documento de quitação com o serviço militar obrigatório nem o candidato eleito cujo registro de candidatura tenha sido indeferido, mesmo que ainda esteja *sub judice* (sob apreciação judicial). Além disso, enquanto a Justiça Eleitoral não decidir sobre eventual recurso contra expedição do diploma, o diplomado poderá exercer o mandato em toda a sua plenitude. Esse recurso está previsto no art. 262 do Código Eleitoral e deve ser interposto no prazo de três dias, contados da diplomação.

Excepcionalmente, o juiz pode alterar a data da diplomação, observada a conveniência e a oportunidade.

Urna Eletrônica

Além do trabalho de registro de eleitores e candidatos, a Justiça Eleitoral realiza incessantes avaliações na Urna Eletrônica (UE), que completa 28 anos em 2024.

A urna é um microcomputador resistente, de pequenas dimensões, leve, com autonomia de energia e com variados recursos de segurança. Seu uso é específico para as eleições.

A urna não está conectada em rede e apenas grava o voto do eleitor ou a justificativa de ausência às eleições.

O embaralhamento interno e outros mecanismos de segurança da urna não permitem que se verifique em quais candidatos um eleitor votou, em respeito ao sigilo do voto.

A UE precisa estar em constante aperfeiçoamento, uma vez que os mecanismos de fraude virtual estão a todo tempo sendo atualizados. É por esta razão que o Tribunal Superior Eleitoral, antes das eleições, realiza o Teste Público de Segurança do Sistema Eletrônico de Votação (TPS), ocasião em que os investigadores inscritos apresentam e executam planos de ataque aos componentes externos e internos da Urna Eletrônica, com o objetivo de apresentar sugestões de aprimoramento do sistema.

É possível a qualquer cidadão simular a votação na Urna Eletrônica por meio do seguinte link:

<https://www.tse.jus.br/hotsites/simulador-de-votacao/>

Mesários

O mesário tem função importantíssima no dia das eleições. É ele quem coordena e autoriza a entrada e saída de pessoas na seção eleitoral, faz a identificação dos eleitores e os habilita a votar na urna, além de, ao fim da votação, providenciar a entrega dos materiais à junta eleitoral.

Para que o mesário administre a seção eleitoral de maneira correta e ordenada, a Justiça Eleitoral realiza, por meio de um grupo de trabalho, o treinamento desses colaboradores. Composto por integrantes do TSE e dos tribunais regionais eleitorais, o grupo de treinamento de mesários é responsável pela definição das estratégias de capacitação e pela preparação de todo o material didático a ser utilizado: o *Manual do Mesário*, o vídeo de treinamento, os pôsteres e também a plataforma de educação a distância (EAD).

Os Regionais realizam via de regra o treinamento presencial e a distância dos mesários com esse material.

Acessibilidade nas eleições

A Justiça Eleitoral possui mecanismos para garantir ao cidadão o acesso ao local de votação, entre eles o atendimento prioritário a pessoas com deficiência, mobilidade reduzida, idade igual ou superior a 60 anos, gestantes, lactantes e pessoas com crianças de colo.

O eleitor com deficiência pode requerer a transferência do local de votação para uma unidade especial que possa atender melhor às suas necessidades, a exemplo de seção instalada em local com rampas e/ou elevadores. Isso pode ser feito no cartório eleitoral até 151 dias antes das eleições.

Até 90 dias antes do pleito, os eleitores com deficiência que votam em seções especiais poderão comunicar ao juiz eleitoral, por escrito, suas restrições e necessidades, a fim de que a Justiça Eleitoral providencie, se possível, os meios e recursos destinados a facilitar-lhes o exercício do voto.

Por fim, no momento da votação, se não tiver sido feito nenhum requerimento, o eleitor ainda poderá informar ao mesário suas limitações, a fim de que a Justiça Eleitoral providencie as soluções adequadas à situação.

O eleitor pode também contar com a ajuda de uma pessoa de sua confiança. Essa pessoa, caso seja autorizada pelo presidente da Mesa Receptora de Votos, poderá acompanhá-lo à cabina de votação e até mesmo digitar os números na urna.

A condição é que a presença do acompanhante seja imprescindível para que a votação ocorra e que o acompanhante não esteja a serviço da Justiça Eleitoral, de partido político ou de coligação.

Todas as urnas eletrônicas estão preparadas para atender pessoas com deficiência visual, com o sistema braile e a identificação do número cinco nos teclados.

Candidatos(as) em Natal

Cargo: Prefeito

Nome completo	Nome na urna	Nº	Partido
Rafael Huete da Motta	Rafael Motta	70	Avante
Heronildes Bezerra da Silva	Hero	28	PRTB
Carlos Eduardo Nunes Alves	Carlos Eduardo	55	PSD
Fernando Antônio Soares dos Santos	Nando Poeta	16	PSTU
Natália Bastos Bonavides	Natália Bonavides	13	PT
Paulo Eduardo da Costa Freire	Paulinho Freire	44	União

Cargo: Vice-Prefeito

Nome completo	Nome na urna	Nº	Partido
José Odon Abdon	José Abdon	70	Avante
Antonio Bento da Silva	Bento	28	PRTB
Jacob Helder Guedes de Oliveira Jácome	Jacó Jácome	55	PSD
Tiago Silva de Oliveira	Tiago Silva	16	PSTU
Milklei Leite de Farias	Milklei	13	PT
Joanna de Oliveira Guerra	Joanna Guerra	44	União

Cargo: Vereador

Nome completo	Nome na urna	Nº	Partido	Situação
ADAIRTON MEDEIROS BARBOSA	ADAIRTON BARBOSA	15456	MDB	Deferido
ADEGILSON GONÇALO DE SOUZA	GI DO TÁXI	27999	DC	Deferido
ADELITA MARIA DE OLIVEIRA	ADELITA OLIVEIRA	27664	DC	Deferido
ADEMIR ALMEIDA DA SILVA	IRMÃO ADEMIR ALMEIDA	27023	DC	Deferido
ADRIANA BERNARDO DE MELO	ADRIANA DE QUEBRA OSSO	11400	PP	Deferido
ADRIANA SILVA MARQUES DE OLIVEIRA	ADRIANA DA SOPA	55193	PSD	Deferido
ADRIANO BARROS DE SOUZA	PROFESSOR ADRIANO BARROS	77000	SOLIDARIEDADE	Deferido
ADRYLLA KALINE PEREIRA FERNANDES	ADRYLLA FERNANDES	45333	PSDB	Deferido
ALBANY SALUSTINO FERNANDES DUTRA	ALBANY DUTRA	10300	REPUBLICANOS	Deferido
ALBERT DICKSON DE LIMA	ALBERT DICKSON OFTALMOLOGISTA	44744	UNIÃO	Indeferido*
ALDAIR DE LUCENA DA SILVA	GARI ALDAIR	20777	PODE	Deferido
ALDENIRA FONSECA SILVESTRE	NIRA SILVESTRE	50111	PSOL	Deferido
ALDERI JUVENAL DE SOUSA JUNIOR	JUNIOR DO POSTO	10456	REPUBLICANOS	Deferido
ALDO CLEMENTE DE ARAUJO FILHO	ALDO CLEMENTE	45678	PSDB	Deferido
ALEXANDRE FEITOSA DA SILVA	BAMBAM	45700	PSDB	Deferido
ALEXANDRE GUEDES FERNANDES	ALEXANDRE BANCADA SOCIALISTA	16123	PSTU	Deferido
ALEXANDRE SILVA	PROFESSOR XANDÃO	27000	DC	Deferido
ALINE JULIETE DE ABREU FELICIANO	ALINE JULIETE	13777	PT	Deferido
ALINE LIMA FERNANDES	ALINE FERNANDES	20100	PODE	Deferido
ALISON FERREIRA REBOUÇAS	ALISON REBOUÇAS	55224	PSD	Deferido
AMANDA SUZANE DA SILVA COSTA	AMANDA COSTA	45999	PSDB	Deferido
AMARISIO PEDRO DO NASCIMENTO	MAURICIO DA AMBULÂNCIA	70192	AVANTE	Deferido
ANA CRISTINA DA SILVA SANTOS	CRISTINA GARI	55100	PSD	Deferido
ANA CRISTINA LIMA SANTOS	CRISTINA SANTOS	55222	PSD	Deferido
ANA D ARC LIMA DA SILVA MIRANDA	ANA MIRANDA	70222	AVANTE	Deferido
ANA GRACILIA DE FREITAS BAZILIO MORENO	ANA MORENO	22122	PL	Deferido
ANA PAULA DE LIMA CARVALHO GALDINO	PAULINHA GALDINO	11234	PP	Deferido
ANDERSON LOPES DA SILVA	ANDERSON LOPES	45123	PSDB	Deferido
ANDERSON PEREIRA DE MELO RODRIGUES	ANDERSON FOX	27400	DC	Deferido
ANDIARA DE FREITAS EMIDIO	ANDIARA	22321	PL	Deferido
ANDRÉ ARAÚJO DE CARVALHO	ANDRÉ ARAÚJO	15789	MDB	Deferido

Nome completo	Nome na urna	Nº	Partido	Situação
ANDRÉ LUIZ DE MEDEIROS JUSTO	ANDRÉ JUSTO	15555	MDB	Deferido
ANDREIA NASCIMENTO DA SILVA	ANDREIA NASCIMENTO	77999	SOLIDARIEDADE	Deferido
ANNA CLAUDIA ALVES FREIRE SALUSTINO DE MEDEIROS	ANNA CLÁUDIA SALUSTINO	77771	SOLIDARIEDADE	Deferido
ANTONIO BENTO DA SILVA	BENTO	28	PRTB	Deferido
ANTONIO CARLOS JESUS DOS SANTOS	CARLOS SANTOS	15655	MDB	Indeferido*
ANTÔNIO FERREIRA DO NASCIMENTO	ANTÔNIO DO SALGADO	44455	UNIÃO	Indeferido*
ANTONIO FRANCO DE AQUINO NETO	PRETO AQUINO	20610	PODE	Deferido
ANTONIO GEOVANE ARAUJO PEIXOTO	VEREADOR PEIXOTO	10555	REPUBLICANOS	Deferido
ANTÔNIO JOSÉ TAVARES DE SALES	ANTÔNIO TAVARES	11666	PP	Deferido
ANTONIO JUSCICLEITON SILVA	CLEITON DA POLICLINICA	45321	PSDB	Deferido
ARACELLI DOS ANJOS CÂMARA	ARACELLI DOS ANJOS	15018	MDB	Deferido
ARAKEN BARBOSA DE FARIAS FILHO	ARAKEN FARIAS	15123	MDB	Deferido
ARIBERTO ARAUJO	ARIBERTO ARAUJO	20190	PODE	Deferido
ARIEL YVISON PEREIRA ANTUNES DA SILVA	ARIEL	22722	PL	Deferido
AROLDO ALVES DA SILVA	AROLDO ALVES	44123	UNIÃO	Deferido
AUGUSTO HALLEY CALDAS TARGINO	MANO TARGINO	77100	SOLIDARIEDADE	Deferido
AUGUSTO JAMES PINTO MAFALDO	MAFALDO PINTO	77321	SOLIDARIEDADE	Deferido
AUSTRELIONEIDE BASTOS DE LIMA	NEIDE LIMA	43100	PV	Deferido
BARBARA STHEFANE ALVES	DRA BARBARA ALVES	22456	PL	Deferido
BEATRIZ DOS SANTOS VALLE SILVA	BEATRIZ VALLE	27998	DC	Deferido
BIANCA SOARES EVANGELISTA	BIA DO MLB	80123	UP	Deferido
BRENNO OLIVEIRA QUEIROGA DE MORAIS	BRENO QUEIROGA	20120	PODE	Indeferido*
BRISA SILVA BRACCHI	BRISA	13113	PT	Deferido
BRUNO RAFAEL SANTOS DE ARAUJO	BRUNO ARAÚJO	45444	PSDB	Deferido
CAIO JOSE CAVALCANTI TRIGUEIRO	PADRE CAIO CAVALCANTI	55500	PSD	Deferido
CAMILA BARBOSA DOS SANTOS	CAMILA BARBOSA	50180	PSOL	Deferido
CAMILA ROUSE DE ARAUJO CABRAL	CAMILA ARAÚJO	44777	UNIÃO	Deferido
CAMILA SARAIVA MAIA CAVALCANTI	CAMILA SARAIVA	40123	PSB	Deferido
CARLOS ALEXANDRE DA SILVA PEREIRA	CARLOS ENFERMEIRO	40122	PSB	Deferido
CARLOS ANTÔNIO DOS SANTOS DIAS	CARLINHOS DO GÁS	50456	PSOL	Deferido
CARLOS EDUARDO DE OLIVEIRA SILVA	CARLOS EDUARDO SILVA	77888	SOLIDARIEDADE	Deferido
CARLOS EDUARDO NUNES ALVES	CARLOS EDUARDO	55	PSD	Deferido
CARLOS GIANN MEDEIROS OLIVEIRA	GIANN OLIVEIRA	22222	PL	Indeferido*
CARLOS PEDRO DA SILVA	PEDRO DO ALTO	18000	REDE	Deferido
CARLOS RENY ARAUJO	RENY	22000	PL	Deferido

Nome completo	Nome na urna	Nº	Partido	Situação
CARLOS SILVESTRE DA SILVA	PROFESSOR CARLOS SILVESTRE	13789	PT	Deferido
CATARINA KELLY DOS SANTOS	CATARINA KELLY	15444	MDB	Deferido
CELIA REGINA DA SILVA RODRIGUES	CÉLIA DO POVO	20002	PODE	Deferido
CICERO ALVES MARTINS	CÍCERO MARTINS	11000	PP	Deferido
CICERO SILVEIRA DE OLIVEIRA	CICINHO BIKE	70777	AVANTE	Deferido
CLARICE TEIXEIRA MAIA	PROFESSORA CLARICE	22221	PL	Deferido
CLAUDIO AUGUSTO LISBOA ARRUDA DE MELO	CLAUDIO ARRUDA	12777	PDT	Deferido
CLAUDIO JOSÉ DA COSTA CUSTODIO	CLÁUDIO CUSTÓDIO	11007	PP	Deferido
CLÁUDIO PASCOAL MACÁRIO DE OLIVEIRA	BABÁ CLÁUDIO	13713	PT	Deferido
CRISTIANE DA SILVA SOUSA DE ALMEIDA	MISSIONARIA CRISTIANE	10126	REPUBLICANOS	Deferido
CRISTIANE DANTAS DE ARAÚJO	CRISTIANE DO PT	13999	PT	Deferido
CRISTIANO BARBALHO DE OLIVEIRA	ZE NEGÃO	20607	PODE	Deferido
DAGMAR FRANCISCA DA SILVA	DAGMAR DA SAÚDE	27789	DC	Deferido
DAILTON SILVA LEMOS	IRMÃO DAILTON	40040	PSB	Deferido
DALILA GURGEL NETA	DRA, DALILA VETERINÁRIA	20000	PODE	Deferido
DAMIÃO ERIECLESIO REGO	PEQUENO SEMPRE PRESENTE	10112	REPUBLICANOS	Deferido
DAMIÃO PEREIRA DA SILVA	DAMIÃO PEREIRA	15015	MDB	Deferido
DANIEL ARAÚJO VALENÇA	DANIEL VALENÇA	13123	PT	Deferido
DANIEL DE MELO SANTIAGO	DANIEL SANTIAGO	11888	PP	Deferido
DANIEL FRANCISCO PEREIRA FILHO	DANIEL FILHO	40101	PSB	Deferido
DANIELE DE SOUTO SILVA	DANIELE SOUTO	77109	SOLIDARIEDADE	Deferido
DANIELL VICTOR RENDALL MELQUIADES DE LIMA	DANIELL RENDALL	10999	REPUBLICANOS	Deferido
DANIELLE AZEVEDO RODRIGUES MACHADO RANGEL	DANI AZEVEDO	44400	UNIÃO	Deferido
DANILO QUEIROZ LIMA	DANILO QUEIROZ	44388	UNIÃO	Deferido
DARIO DE SOUSA FERREIRA	DARIO DA AUTO ELETRICA	40444	PSB	Deferido
DAVI RIBEIRO FRANCISCO	DAVI RIBEIRO	27027	DC	Indeferido*
DÉBORA CRISTINA SERAFIM DA SILVA	DÉBORA SERAFIM	70599	AVANTE	Deferido
DEBORAH SUELLEN CABRAL DE FREITAS	DÉBORAH SUELLEN	77177	SOLIDARIEDADE	Deferido
DIMAS VICENTE DA SILVA	CORONEL DIMAS	11190	PP	Deferido
DIOCLECIO DE OLIVEIRA	DIOCLÉCIO	20600	PODE	Deferido
DJALMA NUNES LEAL	DJALMA NUNES	18123	REDE	Deferido
EDER DE BRITO	EDER DE BRITO	70144	AVANTE	Deferido
EDILMA CIRILO DA SILVA	EDILMA CIRILO	20700	PODE	Deferido
EDIVALDO VITORINO DOS SANTOS	VAVÁ	20201	PODE	Deferido

Nome completo	Nome na urna	Nº	Partido	Situação
EDIVAN DE BRITO ALVES	EDIVAN ENFERMEIRO	55223	PSD	Deferido
EDIVANIA SALES DE SOUZA CRUZ	VÂNIA TORRES	44007	UNIÃO	Deferido
EDMILSON DOS SANTOS LIMA	EDMILSON LIMA	22333	PL	Deferido
EDNEIDE DANTAS DA SILVA	NEIDINHA	55556	PSD	Deferido
EDSON BATISTA DA SILVA	EDSON	43777	PV	Deferido
EDUARDO ANDRADE DA SILVA	EDUARDO PROPAGANDA	18888	REDE	Deferido
EDUARDO CAMPOS RODRIGUES	EDUARDO CAMPOS	70888	AVANTE	Deferido
EDVANDO FERNANDES DE OLIVEIRA	EDEVANDO FERNANDES	20999	PODE	Deferido
ELAYNE CONCEIÇÃO SILVA LIMA	ELAYNE NILSON	18100	REDE	Deferido
ELIABE MARQUES DA SILVA	SUBTENENTE ELIABE	22190	PL	Deferido
ELIAS TRAJANO DE ASSIS	ELIAS DAS PARADAS	77666	SOLIDARIEDADE	Deferido
ELIEL FERNANDES DA ROCHA	ELIEL DO GÁS	45007	PSDB	Deferido
ELISABETE DA COSTA PEIXOTO BIGLIONE	ELIZABETH BIGLIONE	22123	PL	Deferido
ELIU LUIZ DE OLIVEIRA	COLETIVO ELIU	27123	DC	Deferido
ELIVELTON ROCHA DA SILVA	ELIVELTON ROCHA	77222	SOLIDARIEDADE	Deferido
ELIZANGELA ROSENDO INACIO	ELIZANGELA	20789	PODE	Deferido
ELYKLEBISSON SOARES ALBINO	KLEBISSON SOARES	15333	MDB	Deferido
EMANOEL DAMASCENO DE MEDEIROS	EMANOEL DO CAÇÃO	11144	PP	Deferido
EMANUEL JUVÊNCIO CÂMARA	EMANUEL JUVÊNCIO	10101	REPUBLICANOS	Deferido
EMERSON BRITO DE MEDEIROS	EMERSON REPÓRTER	12222	PDT	Deferido
ERIBALDO MEDEIROS DA SILVA	ERIBALDO MEDEIROS	18222	REDE	Deferido
ERIKO SAMUEL XAVIER DE OLIVEIRA	ERIKO JÁCOME	11111	PP	Deferido
ERIMAR ANDRADE DA SILVA	GARRINCHA	12009	PDT	Indeferido
ERINALDO DIAS PEREIRA	ERINALDO	20133	PODE	Deferido
ERINALDO MOISES ALVES DE SOUZA	XEXEU DE NATAL	27244	DC	Deferido
ERINELSON SILVA DE MORAIS	ERINELSON MORAIS	10789	REPUBLICANOS	Deferido
ERINEUZA MARQUES DA SILVA	ERINEUZA MARQUES	18700	REDE	Deferido
ERIVANEIDE MENDES DA SILVA	ERI MENDES	12733	PDT	Deferido
ERIVANIA TEODORO DA SILVA	ERI GUERREIRA	22125	PL	Deferido
ERMINIO FELIX COSTA FILHO	ERMINIO FELIX	55555	PSD	Deferido
ERMOSIL BATISTA DA CUNHA RIBEIRO	TCHÊ	70008	AVANTE	Deferido
EWERTON LUIZ VICTOR DE OLIVEIRA	EWERTON BINHA	23009	CIDADANIA	Deferido
FÁBIO HENRIQUE COSTA DA SILVA	FÁBIO COSTA	50321	PSOL	Deferido
FAUSTO CALIXTO DE LIMA	FAUSTO CALIXTO	77777	SOLIDARIEDADE	Deferido
FELIPE QUEIROZ DA CUNHA ALVES	FELIPE ALVES	44000	UNIÃO	Deferido
FERNANDA NUNES FILGUEIRA MONTE	FERNANDA FILGUEIRA	22100	PL	Deferido

Nome completo	Nome na urna	Nº	Partido	Situação
FERNANDES GALDINO DA SILVA	FERNANDES GALDINO	50666	PSOL	Deferido
FERNANDO ANTONIO SOARES DOS SANTOS	NANDO POETA	16	PSTU	Deferido
FERNANDO LUCENA PEREIRA DOS SANTOS	FERNANDO LUCENA	50222	PSOL	Indeferido*
FLAUBER PEIXOTO SOARES LINS	FLAUBER SOARES	11222	PP	Deferido
FLAVIANO DAGOBERTO FERREIRA DE ANDRADE	DAGÕ	10123	REPUBLICANOS	Deferido
FRANCISCA ALVES DE OLIVEIRA BUSH	FRANCISCA ALVES	12555	PDT	Deferido
FRANCISCO ALEXANDRE DA COSTA	PROF XICO	40477	PSB	Deferido
FRANCISCO CASSIANO JÚNIOR	CASSIANO O REI DO CARANGUEJO	77977	SOLIDARIEDADE	Deferido
FRANCISCO DAS CHAGAS CATARINO	CHAGAS CATARINO	44444	UNIÃO	Deferido
FRANCISCO DAS CHAGAS DA SILVA ALMEIDA	CHICO AMBULANTE	20200	PODE	Deferido
FRANCISCO DE ASSIS DA COSTA DIAS	FRANCISCO DIAS	80599	UP	Deferido
FRANCISCO DE ASSIS HENRIQUE DOS SANTOS	HENRIQUE MOSQUITO	55001	PSD	Deferido
FRANCISCO DE ASSIS TAVARES	TAVARES	70555	AVANTE	Deferido
FRANCISCO DIOGENES PAULINO DA SILVA	DIOGENES PAULINO	55126	PSD	Deferido
FRANCISCO FRANCIVALDO FREIRE DA SILVA	ARTESÃO BAMBAM	23333	CIDADANIA	Indeferido
FRANCISCO GILMAR DE MACEDO	GILMAR DO DEPOSITO	55999	PSD	Deferido
FRANCISCO LINDON JAKSON SALES DE AQUINO	JAKSON CAPIXABA	20234	PODE	Deferido
FRANK EFRAIM REBOUÇAS DE MORAIS	FRANK AREIA	13911	PT	Deferido
FREDERICO JONATHAS GALVÃO CARDOSO	NEGO FRED	15222	MDB	Renúncia
FÚLVIO SAULO MAFALDO DE SOUSA	FULVIO	77077	SOLIDARIEDADE	Deferido
GARIBALDE LEITE DE OLIVEIRA	GARIBALDE LEITE	70700	AVANTE	Deferido
GEILSON SILVA DA COSTA	GEILSON COSTA	70523	AVANTE	Deferido
GENILCE MARIA MACIEL DE ALMEIDA	GENILCE ALMEIDA	55789	PSD	Deferido
GENIVALDO GONÇALVES DE LIMA FILHO	GENIVALDO GONÇALVES GG	22234	PL	Deferido
GEOMAR GOMES DE MAIA	GEOMAR MAIA	50051	PSOL	Deferido
GEORGIA FILOMENA MARTINS SALDANHA BAETA NEVES	GEORGIA MARTINS	45729	PSDB	Deferido
GERALDO JUSTINO DANTAS JUNIOR	GERALDO DANTAS JR RADIALISTA	11555	PP	Deferido
GERALDO SOUZA PINHO ALVES	DOUTOR GERALDO PINHO	11999	PP	Deferido
GERLAILSON GONÇALVES ABRANTES	GERLAILSON ABRANTES	13333	PT	Deferido
GERLANDIA TERESA VIANA SANTIAGO	TERESA VIANA	10099	REPUBLICANOS	Deferido
GICHARLE RAIONY DA CUNHA SILVA	CHARLES CUNHA	12345	PDT	Deferido
GILBERLI JERONIMO DA SILVA	GILBERLI JERÔNIMO	27234	DC	Deferido
GILBERTO FRANCISCO DA SILVA	IRMÃO GILBERTO DA LIVRARIA	11777	PP	Deferido

Nome completo	Nome na urna	Nº	Partido	Situação
GILMAR BATISTA DA SILVA	GIL BALA	13132	PT	Deferido
GILVAN SARINHO RIBEIRO	GILVAN BALADA	10084	REPUBLICANOS	Deferido
GIOVANNA BRUNA SOARES SILVA	GIOVANNA BRUNA	18789	REDE	Deferido
GLADYER LINHARES GODEIRO	GODEIRO LINHARES	22380	PL	Deferido
GLEYDSO BATALHA DE ARAUJO	BATALHA	22777	PL	Deferido
GYANKARLA MENDES ÁLVARES DE MELO	KARLA ÁLVARES	44234	UNIÃO	Deferido
HELTONY HENRIQUE OLIVEIRA DA COSTA	TONY HENRIQUE	22555	PL	Deferido
HERBERTH AUGUSTO SENA SOUZA E SILVA	HERBERTH SENA	43222	PV	Deferido
HERMES CÂMARA DE SOUZA	HERMES CÂMARA	23123	CIDADANIA	Deferido
HERONILDES BEZERRA DA SILVA	HERO	28	PRTB	Deferido
IEDA SANTIAGO DE SOUSA	IEDA SANTIAGO	22345	PL	Deferido
IGOR RAYAN FERREIRA COSTA OLIVEIRA E SILVA	IGOR RAYAN	44544	UNIÃO	Deferido
IGOR SMITH SOARES	IGOR SMITH	12888	PDT	Deferido
IRAPOÃ NÓBREGA AZEVEDO DE OLIVEIRA	IRAPOÃ	10000	REPUBLICANOS	Deferido
ISABELE CHRISTIANE SANTOS COSTA	ISABELLY COSTA	15000	MDB	Deferido
ISABELLE HELLMEISTER GOMES PATTACINI	ISA GOMES	12770	PDT	Deferido
ITALO ROSSI DE OLIVEIRA XAXA	ITALO XAXA	23000	CIDADANIA	Deferido
ITANILDO DOS REIS DE OLIVEIRA	ITANILDO REIS	27444	DC	Deferido
JACOB HELDER GUEDES DE OLIVEIRA JÁCOME	JACÓ JÁCOME	55	PSD	Deferido
JADISON PEREIRA DE MELO	JADISON MELO	22335	PL	Deferido
JANAÍNA DE LIMA	JANAÍNA LIMA	13111	PT	Deferido
JANAINA DE LIMA OLIVEIRA	JANAINA GUERREIRA	20130	PODE	Deferido
JANAINA GOMES TORQUATO VARELA	JANAINA TORQUATO	10445	REPUBLICANOS	Deferido
JANE DIANE GOMES DA SILVA MACEDO	JANNE DIANE	44344	UNIÃO	Indeferido*
JANEIDE RODRIGUES SANTANA SILVA	JANEIDE SANTANA	40700	PSB	Deferido
JEAN CARLOS DE MOURA BERNARDINO	JEAN DO ALTERNATIVO	50433	PSOL	Deferido
JEAN FRANCISCO DANTAS DA SILVA	JEAN DANTAS DA SAÚDE	77111	SOLIDARIEDADE	Deferido
JEAN SILVINO DA SILVA	JEAN SILVINO	77200	SOLIDARIEDADE	Deferido
JEANYSON FAUSTINO PEREIRA	JEANYSON	45607	PSDB	Deferido
JEFFERSON HASILLE GOMES DOS SANTOS	JEFFERSON HASILLE	45111	PSDB	Deferido
JOANA PAULA DA SILVA PEREIRA	PAULA PEREIRA	13404	PT	Indeferido*
JOANNA DE OLIVEIRA GUERRA	JOANNA GUERRA	44	REPUBLICANOS	Deferido
JOÃO BATISTA FERREIRA TORRES	JOÃO BATISTA TORRES	27333	DC	Deferido
JOÃO BATISTA FRUTUOSO	JOÃO BATISTA FRUTUOSO	40111	PSB	Deferido
JOÃO CAVALCANTI DA SILVA FILHO	JOÃO CAVALCANTI	44001	UNIÃO	Deferido
JOÃO FERREIRA DE LIMA	JOÃOZINHO DO PLANALTO	55610	PSD	Deferido

Nome completo	Nome na urna	Nº	Partido	Situação
JOAO MARIA MEDEIROS DE OLIVEIRA	JOÃO MARIA	13001	PT	Deferido
JOÃO PAULO DA CUNHA	JOÃO CUNHA DA AMBULÂNCIA	65000	PC do B	Deferido
JOÃO PEDRO EVANGELISTA DE OLIVEIRA	JOÃO OLIVEIRA	13013	PT	Deferido
JOAQUIM HIPOLITO DE MEDEIROS FILHO	HIPOLITO	22415	PL	Deferido
JOELINE KELLY SOUZA DOS SANTOS	JHO SALLES	44844	UNIÃO	Deferido
JONILSON CARVALHO DE OLIVEIRA JÚNIOR	JONILSON JUNIOR	15100	MDB	Deferido
JOSÉ ADONES DA SILVEIRA FILHO	ZEZINHO DO KINTAL II	55200	PSD	Deferido
JOSE BARBOSA DA COSTA	BARBOSA	12022	PDT	Deferido
JOSE CARLOS BEZERRA FAUSTINO	CARLOS FAUSTINO	70077	AVANTE	Deferido
JOSÉ CLEBER NASCIMENTO DE PAULA	PASTOR JOHNSON	70557	AVANTE	Deferido
JOSÉ DA CUNHA NETO	J, NETO	11110	PP	Deferido
JOSE DE ANCHIETA FELIX	JOSÉ DE ANCHIETA	20123	PODE	Deferido
JOSE EDMILSON DA SILVA	EDMILSON ACARI	40044	PSB	Deferido
JOSÉ GERMANO DE LIRA JÚNIOR	MANDRAKE	70111	AVANTE	Deferido
JOSÉ HUMBERTO DA SILVA	ZÉ HUMBERTO	45222	PSDB	Deferido
JOSÉ JOEL DIAS DE OLIVEIRA	JOEL DIAS	55888	PSD	Deferido
JOSÉ JOSINALDO SOARES	JOSINALDO SOARES	18234	REDE	Deferido
JOSÉ LIMA DA COSTA	J,LIMA	27001	DC	Deferido
JOSE LUIZ GONDIN SANTOS	CAPITÃO GONDIN	22220	PL	Deferido
JOSÉ LUIZ ROCHA RIBEIRO	LUIZ RIBEIRO	15002	MDB	Deferido
JOSE MARIA DA SILVA	TOURUM PRODUÇÕES	70357	AVANTE	Deferido
JOSE ODON ABDON	JOSÉ ABDON	70	AVANTE	Deferido
JOSÉ PETRONILO DA SILVA JUNIOR	PROF PETRONILO	40400	PSB	Deferido
JOSE RICARDO BORJA DE MIRANDA	RICARDO BORJA	70444	AVANTE	Deferido
JOSÉ RICARDO SOUSA DA COSTA	RICARDINHO DO PLANALTO	77124	SOLIDARIEDADE	Deferido
JOSÉ ROGÉRIO DE SOUZA JÚNIOR	SOUZA JÚNIOR	44567	UNIÃO	Deferido
JOSE SELIANDRO MORAIS	SELIANDRO	40800	PSB	Deferido
JOSÉ WELLINGTON PEREIRA PEDROZA	WELLINGTONW PEDROZA	12123	PDT	Deferido
JOSENILDO BATISTA ANGELO	NILDO ANGELO	45575	PSDB	Deferido
JOSIMAR FAGUNDES CABRAL	JOSIMAR FAGUNDES	13222	PT	Indeferido*
JUAN DIEGO DE ASSIS	DOM SINCERO	55900	PSD	Deferido
JUDSON EUZÉBIO DA SILVA	PASTOR JUDSON	70067	AVANTE	Deferido
JULIA DE PAIVA SOUSA ARRUDA CÂMARA	JÚLIA ARRUDA	65777	PC do B	Deferido
JULIA RAQUEL GOMES PEREIRA	DRA, JÚLIA RAQUEL	27456	DC	Deferido

Nome completo	Nome na urna	Nº	Partido	Situação
JULIO CESAR DE OLIVEIRA RIBEIRO	JULIO RIBEIRO	12007	PDT	Deferido
JÚLIO CESAR SILVA DE ANDRADE	CESAR DE ADÃO ERIDAN	11456	PP	Deferido
JUSSELMA MARTINS DA SILVA	JUSSELMA	55000	PSD	Deferido
KACIA TORRES DA SILVA	PASTORA KACIA	55119	PSD	Deferido
KARINA ALVES DE MELO	PROFESSORA KARINA MELO	70999	AVANTE	Deferido
KARINA AZEVEDO DO NASCIMENTO SILVA	TT MODAS	11123	PP	Deferido
KAYLANY RANDELLA DE FRANKLIN MOURA DA SILVA	KAYLANY MOURA	43333	PV	Deferido
KELLY KENNYA MAIA DE MORAIS	KELLY MAIA	20555	PODE	Deferido
KERLLY VASCONCELOS DA ROCHA	KERLLY ROCHA	15777	MDB	Deferido
KLAUS ASSIS DOS ANJOS ARAÚJO	KLAUS ARAÚJO	45555	PSDB	Deferido
KLEBER FERNANDES DA SILVA	KLEBER FERNANDES	10222	REPUBLICANOS	Deferido
KLEBIANA DE OLIVEIRA GOMES	KLEBIANA GOMES	11022	PP	Deferido
LAZARO GERMANO DA SILVA	LAZARO GERMANO	12111	PDT	Deferido
LEANDRO CAVALCANTE DE FREITAS	LEANDRO CAVALCANTE	12122	PDT	Deferido
LEILA SOARES MAIA	LEILA MAIA	77456	SOLIDARIEDADE	Deferido
LEONARDO WINICIUS DE SOUZA EUZEBIO	LÉO SOUZA	10888	REPUBLICANOS	Deferido
LILIAN DAYSE DA CRUZ FRANÇA	LILIAN FRANÇA	23003	CIDADANIA	Deferido
LILIANE ARAÚJO DA SILVA	LILI ODONTO	11500	PP	Deferido
LIONALDO ANDRADE DA COSTA	BRECHINHA DA PADARIA	20222	PODE	Deferido
LORENNA DO NASCIMENTO CABRAL PEREIRA	LORENNA DO NASCIMENTO	12200	PDT	Deferido
LOURENÇO QUEIROZ CAPRIGLIONE	LOURENÇO	50100	PSOL	Deferido
LUAN JACOME DE LIMA	PROFESSOR LUAN	11700	PP	Deferido
LUCAS FAGUNDES DE OLIVEIRA	LUCAS FAGUNDES	13613	PT	Deferido
LUCIA DA SILVA COSTA	LUCIA COSTA	45200	PSDB	Deferido
LUCIANA LIMA DA SILVA	LUCIANA LIMA	16789	PSTU	Deferido
LUCIANA OLIVEIRA MONTEIRO	DRA LUCIANA MONTEIRO	22400	PL	Deferido
LUCIANO GUEDES DA SILVA	LUCIANO GUEDES	23222	CIDADANIA	Deferido
LUCIANO NUNES ROCHA	LUCIANO BUDU	45777	PSDB	Deferido
LUCIANO TERTULINO BARBOSA	LUCIANO BARBOSA	15666	MDB	Deferido
LUIZ ANTONIO DE LIMA	FIA	28188	PRTB	Deferido
LUIZ CARVALHO DE REZENDE	LUIZ REZENDE	28123	PRTB	Deferido
LUIZ DE CASTILHO NETO	SARGENTO CASTILHO	70190	AVANTE	Deferido
LUIZ IRINEU DE MACEDO SOBRINHO	LUIZ MACEDO	40333	PSB	Indeferido
LUIZ PEDRO GODEIRO DA SILVA	LUIZ PEDRO	15678	MDB	Deferido

Nome completo	Nome na urna	Nº	Partido	Situação
MADSON AUGUSTO SILVA DE MELO	MADSON SILVA	55333	PSD	Deferido
MAIRTON DANTAS CASTELO BRANCO	CASTELO BRANCO	12190	PDT	Deferido
MANASSES CRISTIANO ROCHA DA SILVA	SARGENTO MANASSÉS	77556	SOLIDARIEDADE	Deferido
MANOEL MILANO SOARES MÁXIMO	DR MILANO MÁXIMO	55323	PSD	Deferido
MARCELO CAPISTRANO DE MIRANDA MONTE FILHO	MARCELO MONTE	77223	SOLIDARIEDADE	Deferido
MARCELO THIAGO DE MENEZES	MARCELO THIAGO	44044	UNIÃO	Deferido
MÁRCIA LESENECHAL HISSETT	PROFESSORA MÁRCIA HISSETT	18018	REDE	Deferido
MARCIO GOMES DOS SANTOS	MARCIO GOMES	11333	PP	Deferido
MARCIO ROBERTO VARELA DA SILVA	MÁRCIO VARELA	27022	DC	Deferido
MARCOS ANTONIO FERREIRA DA SILVA	MARCOS ANTONIO	40456	PSB	Indeferido*
MARCOS ANTONIO RIBEIRO BARACHO	MARCOS RIBEIRO	40100	PSB	Deferido
MARGARETE RÉGIA DE LIMA	MARGARETE RÉGIA	10111	REPUBLICANOS	Deferido
MARGARETH LOPES DE SOUZA	PROFESSORA MARGARETH	50333	PSOL	Deferido
MARIA CELESTE FERREIRA CAMPOS DE ANDRADE	PROFESSORA CELESTE	45888	PSDB	Deferido
MARIA DA CONCEICAO GOMES DE OLIVEIRA	KARLLA MORENA	12500	PDT	Deferido
MARIA DAS DORES CÂNDIDO DA SILVA	DÓRYS CÂNDIDO	11011	PP	Deferido
MARIA DAS DORES DA SILVA	MARIA DO BAR	40222	PSB	Deferido
MARIA DAS GRAÇAS DA SILVA	GAL DO GUARAPES	23555	CIDADANIA	Deferido
MARIA DAS GRAÇAS GONZAGA DE SIQUEIRA	GRAÇA SIQUEIRA	40555	PSB	Deferido
MARÍA DE FÁTIMA DE LIMA VARELA	FAFÁ VARELA	50525	PSOL	Deferido
MARIA DE FATIMA GUILHERME PEREIRA GOMES	FATIMA GOMES	10321	REPUBLICANOS	Deferido
MARIA DO SOCORRO BESSA DE PAIVA	SOCORRO BESSA	15133	MDB	Deferido
MARIA JAQUELINE DE LIMA SOARES	JAQUELINE LIMA	27110	DC	Deferido
MARIA JOSE DA SILVA	MARIA JOSE DA SILVA	28144	PRTB	Deferido
MARIA ROSILANDY FEITOSA DA SILVA	PROFESSORA ROSE FEITOSA	55113	PSD	Deferido
MARIA SOCORRO BATISTA DA CRUZ	SOCORRO BATISTA	40200	PSB	Indeferido*
MARIA VITORIA FREIRE DE MACEDO	VITORIA FREIRE	22200	PL	Deferido
MARIA ZÉLIA SOUZA DE SÁ	ZÉLIA SÁ	27555	DC	Deferido
MARIO SERGIO DE OLIVEIRA	PROFESSOR MARIO SERGIO	45000	PSDB	Deferido
MARISTELA MAURICIO DA SILVA DANTAS	MARISTELA MAURICIO	55700	PSD	Deferido
MARLENE COSTA DO MONTE	MARLENE MONTE	15005	MDB	Deferido
MARLENE RAMALHO DE CASTRO MACEDO	MARLENE RAMALHO	10007	REPUBLICANOS	Deferido

Nome completo	Nome na urna	Nº	Partido	Situação
MARTA ANTUNES BRANDÃO	PASTORA MARTA BRANDÃO	45011	PSDB	Deferido
MARWEEL DANTAS CARLOS	MARWEEL GARRAS	13321	PT	Deferido
MATHEUS FAUSTINO DA SILVA SOUZA	MATHEUS FAUSTINO	44333	UNIÃO	Deferido
MAURO LUCIANO DOS SANTOS	PASTOR MAURO	18446	REDE	Deferido
MAX BRENDON COSTA PINHEIRO	MAX DO AMÉRICA	44999	UNIÃO	Deferido
MAX SOUZA SERRÃO	MAX SERRÃO	10333	REPUBLICANOS	Deferido
MAXWELL JOSE SILVA DE OLIVEIRA	MAXWELL OLIVEIRA	55321	PSD	Deferido
MERCIA CRISTINA DE SOUZA DANTAS	MERCIA DANTAS	10077	REPUBLICANOS	Deferido
MILENNE BARBOSA DA SILVA PAIVA	MILENNE BARBOSA	80180	UP	Deferido
MILKLEI LEITE DE FARIAS	MILKLEI	13	PV	Deferido
MILKLENILSON LEITE DE FARIAS	MILKLENILSON	13100	PT	Deferido
MONALISA BARBOSA NUNES DA SILVA	MONALISA NUNES	40233	PSB	Deferido
MONZAR CAPRIOLLE PEREIRA DE LIMA	MONZAR CAPRIOLLE	27007	DC	Deferido
MOUNARTE LEITAO DE MEDEIROS BRITO	MOUNARTE	22111	PL	Indeferido*
MURILO VIEIRA DO AMARAL FILHO	MURILO VIEIRA	77444	SOLIDARIEDADE	Deferido
NADJA CAROLINE XAVIER GURGEL	CAROL GURGEL	11133	PP	Deferido
NAELSON BORJA DE MIRANDA	NAELSON BORJA	10444	REPUBLICANOS	Deferido
NARA SILVA DO NASCIMENTO BERNARDO	NARA SILVA	15077	MDB	Deferido
NATÁLIA BASTOS BONAVIDES	NATÁLIA BONAVIDES	13	PT	Deferido
NATALIA DE LIMA ACIOLE BARBOSA	NATALIA ACIOLE	22012	PL	Deferido
NEY ROBSON DA ROCHA ALVES	NEY ROBSON	20020	PODE	Deferido
NILTON LIMA GOMES	NILTON LIMA	15700	MDB	Deferido
NILTON TRIGUEIRO DE MELO	NILTON TRIGUEIRO	18777	REDE	Deferido
NIVALDO VARELA BACURAU	NIVALDO BACURAU	44122	UNIÃO	Deferido
ODELIO BATISTA BERTOLDO	PASTOR ODELIO BATISTA	22789	PL	Deferido
ORESTES FRANCISCO DA SILVA FILHO	PROFESSOR ORESTES	15111	MDB	Deferido*
PABLO ÉRISTON FERNANDES SILVA	ERISTON SILVA	40008	PSB	Deferido
PALOMA EVANGELISTA NOLASCO LEMOS	PALOMA	44482	UNIÃO	Deferido
PAMMILA SUELY ANDRADE DE LIMA	PAMMILA SUELY	44440	UNIÃO	Deferido
PAULO CESAR PEREIRA	PAULO ENFERMEIRO COLETIVO	11200	PP	Deferido
PAULO CESAR SANTOS DE OLIVEIRA	PAULO CÉSAR (PC)	13555	PT	Deferido
PAULO EDUARDO DA COSTA FREIRE	PAULINHO FREIRE	44	UNIÃO	Deferido
PAULO JACKSON CASSIANO PESSOA	PAULINHO PESSOA	22888	PL	Deferido
PAULO LUIZ DE LIMA NERIS	PAULO NERIS	77001	SOLIDARIEDADE	Deferido
PAULO OVÍDIO ANDRADE DE MELO JUNIOR	PAULO OVIDIO	23456	CIDADANIA	Deferido

Nome completo	Nome na urna	Nº	Partido	Situação
PAULO RICARDO DA SILVA ARAÚJO	PAULO RICARDO	15150	MDB	Deferido
PAULO ROBERTO SANTOS DE CASTRO VAZ	PAULO NATALENSE	55400	PSD	Deferido
PEDRO GOMES NETO SEGUNDO	PEDRO PROARMAS	22762	PL	Deferido
PEDRO HENRIQUE BEZERRA VITURIANO	PEDRO DOS GÊMEOS DO IGAPÓ	70123	AVANTE	Deferido
PEDRO HENRIQUE DOS SANTOS ALVES	PEDRO HENRIQUE	11789	PP	Deferido
PEDRO PAULO DIAS GOMES	PEDRO PAULO	20274	PODE	Renúncia
PRISCILA MARQUES DE OLIVEIRA BASÍLIO DA SILVA	MISSIONÁRIA CUIDADORA PRISCILA	13173	PT	Deferido
RACHEL RIBEIRO DE OLIVEIRA ALVES	RACHEL RIBEIRO	27111	DC	Deferido
RAFAEL HARISON PEREIRA CAMPOS	MC PRIGUISSA	70013	AVANTE	Deferido
RAFAEL HUETE DA MOTTA	RAFAEL MOTTA	70	AVANTE	Deferido
RAILA TEIXEIRA MARINHO	MISSIONÁRIA RAILA	23777	CIDADANIA	Deferido
RAIMUNDO JORGE DE TORRES	RAIMUNDO JORGE	55456	PSD	Deferido
RAIMUNDO LUIZ DE SENA	SENA FRENTISTA	77555	SOLIDARIEDADE	Deferido
RANIERE DE MEDEIROS BARBOSA	RANIERE BARBOSA	44111	UNIÃO	Deferido
RANY SILVA DUMARESQ MADUREIRA	RANNY DUMARESQ	10190	REPUBLICANOS	Deferido
RAPHAEL CAVALCANTE HENRIQUE	PROFESSOR RAPHAEL CAVALCANTE	18555	REDE	Deferido
REBEKA SILVA DE MOURA	REBEKA LINHARES	70024	AVANTE	Deferido
REGINALDO OLIVEIRA DE MOURA	REGINALDO OLIVEIRA	70000	AVANTE	Deferido
RENAN MOTA DO NASCIMENTO PEGADO	RENAN BARÃO	10110	REPUBLICANOS	Deferido
RENATO PEREIRA BEZERRA	RENATO BEZERRA	11100	PP	Deferido
RENNAN NUNES DA SILVA	RENNAN NUNES	20456	PODE	Deferido
RICARDO CARLOS RAMOS	RICARDO BATATINHA	70007	AVANTE	Deferido
RICARDO SABINO FERNANDES	SGT SABINO	22056	PL	Deferido
RITA DE CÁSSIA ALVES	CÁSSIA ALVES	13813	PT	Deferido
RIVALDO FELIX DE LIMA	REI POP	55444	PSD	Deferido
RIVANILDO GALDINO DA SILVA	NILDO BORRACHEIRO	65202	PC do B	Deferido
ROBÉRIO PAULINO RODRIGUES	PROFESSOR ROBÉRIO PAULINO	50000	PSOL	Deferido
ROBERTO FELIX PEREIRA	ROBERTO FELIX	40900	PSB	Indeferido*
ROBSON RICARDO MACHADO LIMA DE CARVALHO	ROBSON CARVALHO	44555	UNIÃO	Deferido
RODRIGO PORDEUS ARAUJO	RODRIGO PORDEUS	77333	SOLIDARIEDADE	Deferido
ROGÉRIO ANACLETO DA SILVA	ROGÉRIO ANACLETO	27222	DC	Deferido
ROMILDO PEREIRA PIRES	INSTRUTOR PIRES	22007	PL	Deferido
ROOSEVELT PEREIRA DE VASCONCELOS	RUZICAR	77130	SOLIDARIEDADE	Deferido

Nome completo	Nome na urna	Nº	Partido	Situação
ROSANGELA MARIA DA SILVA	PROFESSORA ROSANGELA	70789	AVANTE	Deferido
ROSANYA MARIA DA SILVA SATIRO	ROSA GUERREIRA	11444	PP	Deferido
ROSEMARY DO NASCIMENTO GONÇALVES MARQUES	PASTORA ROSE GONÇALVES	70778	AVANTE	Deferido
ROSEMBERG CORTEZ DO NASCIMENTO	ROSEMBERG CORTEZ	27888	DC	Deferido
ROSEMILSON SILVA	MILSON SILVA	70131	AVANTE	Deferido
RUBENS DE MEDEIROS XAVIER AMÂNCIO	PASTOR RUBENS	44004	UNIÃO	Deferido
RUBENS DE SOUSA MENEZES	RUBENS MENEZES	77577	SOLIDARIEDADE	Deferido
SAANA ROSA SILVA DO NASCIMENTO ARAUJO	MISSIONÁRIA SAANA ROSA	15707	MDB	Deferido
SABRINA DENIELLE SOUZA MEDEIROS	SABRINA MEDEIROS	50777	PSOL	Deferido
SAMALIA AMARO DA SILVA	SAMALIA SILVA	27125	DC	Deferido
SAMANDA ALVES DE FREITAS	SAMANDA	13456	PT	Deferido
SAMARA TRIGUEIRO FÉLIX DA SILVA	DRA SAMARA	44190	UNIÃO	Deferido
SAMIR SANTOS DE AQUINO	DR, SAMIR AQUINO	12333	PDT	Deferido
SAMOEL MARTINS DE MELO	SAMOEL XAROPINHO	15999	MDB	Deferido
SANDRA RODRIGUES BARBOSA	SANDRINHA	11611	PP	Deferido
SANDRO DE ALENCAR SOARES	SANDRO ALENCAR	18333	REDE	Deferido
SANDRO SOARES ALBUQUERQUE	SANDRO SOARES	55612	PSD	Deferido
SARA MARIA DA SILVA SANTOS	SARA	77300	SOLIDARIEDADE	Deferido
SEBASTIAO BEZERRA CAMPOS	DR, SEBASTIÃO CAMPOS	10334	REPUBLICANOS	Deferido
SEBASTIÃO JOSÉ ANGELO	ÂNGELO	15007	MDB	Deferido
SEBASTIAO NETO ARAUJO	SEBASTIÃO	20244	PODE	Deferido
SÉRGIO LUIZ SIMPLÍCIO DE SOUSA	SÉRGIO CÔCO	27192	DC	Deferido
SERGIO TAVARES DE MOURA	SERGIO TAVARES	23995	CIDADANIA	Deferido
SEVERINA ALVES	SEVERINA ALVES	20710	PODE	Deferido
SHIRLEI BARROS DE MEDEIROS	VETERINARIA SHIRLEI MEDEIROS	22022	PL	Deferido
SILVANA ARAÚJO DO NASCIMENTO	SILVANA ARAÚJO	40777	PSB	Deferido
SILVIO DE ARAÚJO DANTAS	SILVIO DANTAS	27777	DC	Deferido
SIRLENO RAIMUNDO DA SILVA JUNIOR	SIRLENO JUNIOR	10777	REPUBLICANOS	Deferido
SONIA ISIDORIO PALMEIRA	SONIA DO NOVA NATAL	20444	PODE	Deferido
SÔNIA MARIA GODEIRO	SÔNIA GODEIRO	50500	PSOL	Deferido
SONIA MARIA SILVA	LADY DAY	20888	PODE	Deferido
SÔNIA MARIA TEIXEIRA DA CRUZ	SONINHA DOS ANIMAIS	15345	MDB	Deferido
SOSTENES LOPES DA SILVA	SOSTENES LOPES	15155	MDB	Deferido
STANLEY LUCIANO DA SILVA NASCIMENTO	LUCIANO NASCIMENTO	55123	PSD	Deferido

Nome completo	Nome na urna	Nº	Partido	Situação
TACIO DE ANDRADE BEZERRA CAVALCANTI	TACIO CAVALCANTI	55111	PSD	Deferido
TÁRCIO MARTINS DE MELO	TARCIO DE EUDIANE	44666	UNIÃO	Deferido
TATIANA DE MELO APOLUCENO	TATY APOLUCENO	45500	PSDB	Renúncia
TATIANA PEREIRA PIRES	TATIANA PIRES	70100	AVANTE	Deferido
TATIANE CRISTINA RIBEIRO	TATI RIBEIRO E COLETIVO ANIMAL	50123	PSOL	Deferido
TÉRCIO BARRETO RAMOS TINÔCO	TÉRCIO TINÔCO	44888	UNIÃO	Deferido
TEREZA KARINA DE LIMA MAGALHÃES	TEREZA KARINA	10051	REPUBLICANOS	Deferido
THABATTA PIMENTA DE MEDEIROS SILVA	THABATTA PIMENTA	50555	PSOL	Deferido
THAYSA BARBOSA MENDONÇA CAMARGO	PROF THAYSA CAMARGO	45544	PSDB	Deferido
THÉCIA ALESSANDRA DINIZ ENDO	THÉCIA DINIZ	11600	PP	Deferido
THÉO CASSMIRO GOMES	APÓSTOLO THÉO	10012	REPUBLICANOS	Deferido
THIAGO ELOI DE MEDEIROS BERNHARD	THIAGO BERNHARD	12000	PDT	Indeferido*
TIAGO DE LIMA BEZERRA	TIAGO AUTO ESCOLA	20111	PODE	Deferido
TIAGO LINCKA DE SOUSA	TIAGO LINCKA	50050	PSOL	Deferido
TIAGO SILVA DE OLIVEIRA	TIAGO SILVA	16	PSTU	Deferido
TIAGO SOLANO DIAS FERNANDES	TIAGO SOLANO	13000	PT	Indeferido*
UBIRAJARA MANOEL FIRMINO DE OLIVEIRA	UBIRAJARA BARROS	11211	PP	Deferido
VALDA MARIA PEREIRA LEONEZ	VALDA MARIA	20220	PODE	Deferido
VALDECIR EUNICE DE SOUZA	TIA VAL	11033	PP	Deferido
VANTUIL JOSE CARVALHO DE OLIVEIRA	SUBTENENTE VANTUIL	55190	PSD	Deferido
VERIDIANO LEOCÁDIO DA SILVA	VERIDIANO	15321	MDB	Deferido
VICTORIA MARIA DE OLIVEIRA	VICTÓRIA MARIA	70150	AVANTE	Deferido
VILMA BATISTA GUEDES DA CÂMARA	VILMA BATISTA	77123	SOLIDARIEDADE	Deferido
VITOR GLEYSON MARTINS DE MENEZES	VITOR GLEYSON	27100	DC	Deferido
VIVIANE OLIVEIRA ACCIOLY	VIVIANE ACCIOLY	12433	PDT	Deferido
WANDERLEY DE OLIVEIRA SILVA	WANDERLEY OLIVEIRA	70553	AVANTE	Deferido
WANDERSON RODRIGO PEREIRA DA SILVA	REVERENDO WANDERSON	77709	SOLIDARIEDADE	Deferido
WAUGIA MARIA DE ALCANIZ	WAUGIA NEGA	77789	SOLIDARIEDADE	Deferido
WELLINGTON DE OLIVEIRA BERNARDO	WELLINGTON BERNARDO	40000	PSB	Deferido
WELLINGTON DIONISIO DA SILVA	SARGENTO WELLINGTON	15190	MDB	Deferido
WESLIANE KAREN CASTILHO DE ALMEIDA	ANNE LAGARTIXA	77762	SOLIDARIEDADE	Deferido
WILDE DE SOUZA	GAGUINHO DOS TECLADOS	20136	PODE	Deferido
WILKERSON WILLAME F. DE OLIVEIRA	WILL	43123	PV	Deferido
YRAGUACY ARAUJO ALMEIDA DE SOUZA	NINA SOUZA	44222	UNIÃO	Deferido

* Indeferido em prazo recursal ou com recurso