



Prêmio CNJ de Qualidade

Relatório de Ações
Incentivo à Participação Institucional
Feminina no Poder Judiciário
**Tribunal Regional Eleitoral
Rio Grande do Norte**

Data: 02/09/2019



Participação Institucional Feminina no Poder Judiciário

ORIENTAÇÕES GERAIS

Este modelo de relatório deverá ser utilizado pelos órgãos participantes do Prêmio CNJ de Qualidade para fins de comprovação da realização de ações relacionadas ao Incentivo à Participação Institucional Feminina no Poder Judiciário, conforme disposto na Portaria CNJ nº 88/2019, **inciso XV, art. 6º do Anexo I que regulamenta o Prêmio.**

Neste relatório deverão constar apenas as ações realizadas no período entre **1º de setembro de 2018 e 31 de agosto de 2019**, conforme determinado no **inciso XV, do art. 6º** do Regulamento do Prêmio CNJ de Qualidade. Atividades fora desse prazo serão desconsideradas.

As ações realizadas deverão ser consolidadas em relatório único, cabendo observar que todas as seções desse relatório são de preenchimento obrigatório. Portanto, o tribunal deverá encaminhar apenas um Relatório de Ações, em formato PDF.

Serão pontuadas no inciso XV, do art. 6º, ações relacionadas diretamente à Participação Institucional Feminina no Poder Judiciário, tais como:

- Criação de grupo ou comitê deliberativo;
- Eventos de Capacitação (cursos);
- Eventos para fomentar a temática no Tribunal (Palestra, seminários, etc.);
- Edição de Atos Normativos que não sejam destinados a criação de Grupos ou Comitês deliberativos;
- Ações para o incentivo de participação feminina nas Bancas de Concursos;
- Realização de Estudos.

*** Para iniciativas diferentes das mencionadas acima, deve-se preencher este relatório com as ações realizadas.**

Ressalta-se a importância do preenchimento de todos os campos da (s) ações (s) mencionadas pelo tribunal. Caso não seja possível o preenchimento completo, deve-se justificar a ausência no campo "Observações".

A ausência de informações e/ou documentos comprobatórios poderá acarretar em perda de pontos ou, até mesmo, em não pontuação do item.



Participação Institucional Feminina no Poder Judiciário

AÇÕES REALIZADAS

Liste as atividades realizadas pelo tribunal entre 1º de setembro de 2018 e 31 de agosto de 2019.

Esse relatório **não** é destinado a comprovações de ações ou iniciativas listadas abaixo:

- Criação de grupo ou comitê deliberativo;
- Eventos de Capacitação (cursos);
- Eventos para fomentar a temática no Tribunal (Palestra, seminários, etc.);
- Edição de Atos Normativos que não sejam destinados a criação de Grupos ou Comitês deliberativos
- Ações para o incentivo de participação feminina nas Bancas de Concursos;
- Realização de Estudos.

Caso o tribunal tenha realizado mais de uma ação deverá explicitar cada uma, conforme modelo a seguir:



Participação Institucional Feminina no Poder Judiciário

AÇÃO 1: Exposição Permanente Alzira Soriano

OBJETIVO

Preservar e divulgar a história e acervo sobre Alzira Soriano, primeira prefeita na América Latina, eleita em Lajes/RN, na década de 20.

PERÍODO E LOCAL DE REALIZAÇÃO

Exposição inaugurada em julho de 2018, no Centro de Memória Professor Tarcísio Medeiros, na sede do TRE/RN.

PROCEDIMENTO ADOTADO

Levantamento do acervo existente, separação e organização do material definido como parte da exposição.

Ampla divulgação nas páginas *intranet* e *internet* do TRE-RN, com cobertura pela Assessoria de Comunicação na abertura da exposição.

OBSERVAÇÕES:

Fotos ao final, no item ANEXOS.



Participação Institucional Feminina no Poder Judiciário

AÇÃO 2 Exposição 90 Anos do Voto Feminino no RN

OBJETIVO

Comemorar os 90 anos do direito ao voto pela mulher Norte-Rio-Grandense.

PERÍODO E LOCAL DE REALIZAÇÃO

12 a 16 de novembro de 2018, nas dependências do TRE-RN.

PROCEDIMENTO ADOTADO

Exposição de parte do acervo de Alzira Soriano e sobre as pioneiras no cenário político do Estado do RN, com destaque para a primeira eleitora Norte-Rio-Grandense (Celina Guimarães);

Abertura do evento com a apresentação de um monólogo em homenagem à mulher e à sua histórica luta por igualdade, de autoria da Tenente Célia Melo, da Polícia Militar do Estado do Rio Grande do Norte.

Ampla divulgação nas páginas *intranet* e *internet* do TRE-RN, com cobertura pela Assessoria de Comunicação no dia do evento.

OBSERVAÇÕES:

Segue *link* que evidencia a realização do evento:

<http://www.tre-rn.jus.br/imprensa/noticias-tre-rn/2018/Novembro/abertura-da-exposicao-201c30-anos-da-constituicao-federal-e-90-anos-do-voto-feminino-no-rn201d-reune-servidores-do-tre-rn>

Fotos e imagens de matérias ao final, no item ANEXOS.



Participação Institucional Feminina no Poder Judiciário

AÇÃO 3: Exposição 'Presença Feminina no Cenário Eleitoral do RN: as Pioneiras'

OBJETIVO

Ressaltar a participação feminina no contexto eleitoral do Rio Grande do Norte, especialmente no mês da mulher. Constituíram os temas da exposição, as 16 mulheres pioneiras no alistamento eleitoral na década de 20, no Estado, e Alzira Soriano, primeira Prefeita eleita na América Latina.

PERÍODO E LOCAL DE REALIZAÇÃO

25 a 29 de março de 2019, nas dependências do TRE-RN.

PROCEDIMENTO ADOTADO

Contato com escola pública estadual local, para visitação à exposição.

Criação de vídeo com entrevista com familiares de Alzira Soriano; presença da família de Alzira Soriano (netas e bisnetas).

Abertura do evento com apresentação de Célia Melo, Tenente da Polícia Militar do Estado do Rio Grande do Norte, num monólogo sobre personalidades femininas marcantes, intitulado "De Eva até Joana D'Arc".

Elaboração de Cartilha Eletrônica sobre as mulheres no RN.

Visita-Guiada - 83 alunos do Ensino Médio da Escola Estadual Zila Mamede;

Trabalho direcionado pelos Professores Magnólia Peixoto e Daniel Lima, em parceria com o Núcleo do Centro de Memória do TRE-RN. Trabalho do assunto em sala de aula e visitação à exposição para complementação de informação.

Ampla divulgação nas páginas *intranet* e *internet* do TRE-RN, com cobertura pela Assessoria de Comunicação no dia do evento.

OBSERVAÇÕES:

Seguem *links* que evidenciam a realização do evento:

<http://www.tre-rn.jus.br/imprensa/noticias-tre-rn/2019/Marco/escola-judiciaria-do-tre-rn-organiza-exposicao-em-homenagem-as-mulheres>

<https://www.youtube.com/watch?v=iuZQmhrU8rM>

<http://www.tre-rn.jus.br/imprensa/noticias-tre-rn/2019/Marco/tre-rn-abre-exposicao-em-homenagem-as-mulheres-potiguaras-no-cenario-eleitoral>

<http://www.politicaemfoco.com/tre-rn-abre-exposicao-sobre-os-30-anos-da-constituicao-federal-e-os-90-anos-do-voto-feminino-no-rn/>

<http://www.tre-rn.jus.br/imprensa/noticias-tre-rn/2019/Marco/tre-rn-recebe-excursao-escolar-para-visita-ao-centro-de-memoria>

<https://www.youtube.com/watch?v=HMFuPsg6OQc>

Imagens de matérias ao final, no item ANEXOS.



Participação Institucional Feminina no Poder Judiciário

AÇÃO 4: Instituição do Programa de Participação Feminina do TRE-RN

OBJETIVO

Propor políticas institucionais internas de valorização da mulher; prevenir ocorrências de assédio, violência ou discriminação da mulher no âmbito interno de trabalho; incentivar a participação de mulheres nos cargos de chefia e assessoramento, em bancas de concurso e como expositoras em eventos institucionais; incentivar, por meio da Escola Judiciária Eleitoral, a participação das mulheres no processo democrático por meio de ações institucionais socioeducativas e de projetos voltados à cidadania política.

PERÍODO E LOCAL DE REALIZAÇÃO

02 de julho de 2019, na Presidência do TRE-RN.

PROCEDIMENTO ADOTADO

Publicação da Portaria GP n.º 123, de 02 de julho de 2019, que institui o Programa de Participação Feminina no âmbito interno e externo da Justiça Eleitoral do Rio Grande do Norte.

Designação de Comissão, formada por um representante de cada uma das seguintes unidades: Presidência, Corregedoria Regional Eleitoral, Diretoria-Geral, Escola Judiciária Eleitoral e Zona Eleitoral.

OBSERVAÇÕES:

Segue *link* que evidencia a realização da ação:

<http://www.tre-rn.jus.br/legislacao/atos-normativos/portarias-da-presidencia/portarias/2019/tre-rn-portaria-pres-2019-123-pdf>

Imagem do ato normativo ao final, no item ANEXOS.



Participação Institucional Feminina no Poder Judiciário

AÇÃO 5: Painel sobre Mulheres Gestoras do TRE-RN

OBJETIVO

Destacar as servidoras que atuaram como Diretora da Escola Judiciária Eleitoral, Diretora-Geral e Secretária nas áreas de Administração e Orçamento, Gestão de Pessoas, Judiciária e de Tecnologia da Informação e Comunicação do TRE-RN, nos últimos 30 anos, em comemoração ao aniversário de 30 anos da Constituição Estadual do Rio Grande do Norte em 2019.

PERÍODO E LOCAL DE REALIZAÇÃO

23 de agosto de 2019, nas dependências do TRE-RN.

PROCEDIMENTO ADOTADO

Levantamento sobre as mulheres magistradas e ocupantes de cargos gerenciais no TRE-RN (Presidente, Procurador, Ouvidor, Diretor da Escola Judiciária Eleitoral, Diretor-Geral e Secretário), nos últimos 30 anos.

Criação de arquivo eletrônico composto por fotos e descrição dos períodos de atuação das servidoras que exerceram os cargos de Diretor-Geral e Secretários, nos últimos 30 anos, para projeção das imagens.

Gravação audiovisual de depoimentos de Diretoras-Gerais do TRE-RN, dos últimos 30 anos, com projeção em telão no início da roda de conversa e publicação no canal do Youtube.

Exposição das imagens acima em painel eletrônico.

Ampla divulgação nas páginas *intranet* e *internet* do TRE-RN.

OBSERVAÇÕES:

Segue *link* que evidencia a realização da ação:

<https://www.canva.com/design/DADivYIBZks/AvpqXCrY85cCn5wFbOHUwg/edit>

Fotos ao final, no item ANEXOS.



Participação Institucional Feminina no Poder Judiciário

AÇÃO 6: I Roda de Mulheres do TRE-RN

OBJETIVO

Debater os desafios do mundo contemporâneo da mulher nas carreiras jurídicas e ocupante de cargo gerencial no Judiciário Potiguar.

PERÍODO E LOCAL DE REALIZAÇÃO

23 de agosto de 2019, nas dependências do TRE-RN.

PROCEDIMENTO ADOTADO

Formação de integrantes para a roda de conversa, com a participação de mulheres das carreiras jurídicas e ou servidoras dos órgãos do Judiciário Potiguar (representantes do Tribunal de Justiça, Ministério Público Eleitoral, Tribunal Regional Eleitoral, Tribunal Regional do Trabalho e Justiça Federal).

Emissão de convite eletrônico aos órgãos participantes do evento.

Confecção de banner do evento e organização de lanche para a abertura.

Pedido de apoio ao Sindicato dos Trabalhadores no Poder Judiciário no RN e à Associação dos Servidores da Justiça Eleitoral do RN.

Participação de servidora aposentada do TRE-RN, Maria de Fátima Régis da Rocha, na abertura do evento, mediante a apresentação de cordel sobre as mulheres do Judiciário Norte-Rio-Grandense.

Aquisição de vasos com orquídeas, para entrega às participantes da roda, em agradecimento, e brindes para sorteio ao final do evento.

Participação de grupo musical formado por servidores do TRE-RN no encerramento do evento.

Ampla divulgação nas páginas *intranet* e *internet* do TRE-RN, com cobertura jornalística no dia do evento e publicação na imprensa.

OBSERVAÇÕES:

Seguem *links* que evidenciam a realização do evento:

<http://www.tre-rn.jus.br/imprensa/noticias-tre-rn/2019/Agosto/roda-de-conversa-reune-mulheres-de-destaque-no-cenario-juridico-participe>

<http://www.tre-rn.jus.br/imprensa/noticias-tre-rn/2019/Agosto/i-roda-de-mulheres-do-tre-rn-incentiva-a-participacao-institucional-feminina>

<http://www.mpf.mp.br/rn/sala-de-imprensa/noticias-rn/procuradora-regional-eleitoral-cibele-benevides-participa-da-i-roda-de-mulheres-no-tre-rn>

Fotos ao final, no item ANEXOS.



Participação Institucional Feminina no Poder Judiciário

AÇÃO 7: Estatística Sobre Mulheres nas Eleições 2000 a 2018

OBJETIVO

Destacar a evolução da participação feminina no cenário político, no Estado do Rio Grande do Norte, nas Eleições Gerais e Municipais entre 2000 a 2018.

PERÍODO E LOCAL DE REALIZAÇÃO

29 e 30 de agosto de 2019, no TRE-RN.

PROCEDIMENTO ADOTADO

Levantamento estatístico, análise e construção de gráficos, realizados pelo Núcleo de Estatística do Tribunal, vinculado à Assessoria de Planejamento e Gestão Estratégica.

Publicação de relatório na página *internet* do TRE-RN.

OBSERVAÇÕES:

Seguem *links* que evidenciam a realização da ação:

<http://www.tre-rn.jus.br/imprensa/noticias-tre-rn/2019/Agosto/participacao-feminina-na-politica-tem-crescimento-significativo-no-rn>

<http://www.tre-rn.jus.br/o-tre/planejamento-estrategico/arquivos/nucleo-de-estatistica/analises-estatisticas/relatorio-participacao-das-mulheres>

Imagem de matéria ao final, no item ANEXOS.



Participação Institucional Feminina no Poder Judiciário

ANEXOS

AÇÃO 1: Exposição Permanente Alzira Soriano

Fotos da exposição em caráter permanente, mantida em ambiente exclusivo no Núcleo do Centro de Memória, unidade integrante da estrutura da Escola Judiciária Eleitoral.

AÇÃO 2: Exposição 90 Anos do Voto Feminino no RN

Cartaz de divulgação interna, fotos registradas na abertura do evento e matérias publicadas no sítio eletrônico do Tribunal e em canais de comunicação externos sobre a realização da exposição.

AÇÃO 3: Exposição 'Presença Feminina no Cenário Eleitoral do RN: as Pioneiras' Exposição 90 anos do voto feminino no RN

Matérias publicadas sobre o evento, antes e na abertura, além de recortes de vídeos gravados e postados no canal Youtube.

AÇÃO 4: Instituição do Programa de Participação Feminina do TRE-RN

Imagem do ato normativo, publicado no Diário da Justiça Eletrônico (DJe), na edição de 03.07.2019.

AÇÃO 5: Painel sobre Mulheres Gestoras do TRE-RN

Foto da projeção de imagens do painel e conteúdo transmitido sobre as servidoras ocupantes do cargo de Diretor-Geral e Secretário.

AÇÃO 6: I Roda de Mulheres do TRE-RN

Fotos da abertura, realização e encerramento do evento, incluídos a Comissão de Participação Feminina e o Grupo Musical "Grande Sacada" (formado por servidores do TRE-RN e regido pelo maestro Igor Oliveira).

AÇÃO 7: Estatística Sobre Mulheres nas Eleições 2000 a 2018

Matéria publicada sobre a realização da ação.



Participação Institucional Feminina no Poder Judiciário

AÇÃO 1:

Imagens 1, 2, 3, 4 e 5 - Fotos da exposição em caráter permanente





Participação Institucional Feminina no Poder Judiciário

AÇÃO 2:

Imagem 1 – Cartaz de divulgação interna do evento



Imagens 2 e 3 – Fotos registradas na abertura do evento





Participação Institucional Feminina no Poder Judiciário

Imagem 4 – Matéria publicada no sítio eletrônico do TRE-RN após o evento

www.tre-rn.jus.br/imprensa/noticias-tre-rn/2018/Novembro/abertura-da-exposicao-201c30-anos-da-constituicao-federal-e-90-anos-do-voto-feminino-no-rn201d-reune-servidores-do-tre-rn

Accesibilidade | Transparência

Eleitor e eleições | Partidos | Comunicação | Jurisprudência | Legislação | Serviços judiciais | O TRE

Imprensa / 2018 / Novembro
Abertura da exposição "30 Anos da Constituição Federal e 90 anos do Voto Feminino no RN" reúne servidores do TRE-RN

Abertura da exposição "30 Anos da Constituição Federal e 90 anos do Voto Feminino no RN" reúne servidores do TRE-RN

Ocorreu a apresentação de um monólogo de autoria da Tenente Célia Melo

12.11.2018 | 18:22

Servidores do Tribunal Regional Eleitoral do Rio Grande do Norte (TRE-RN) se reuniram nesta segunda-feira (12) para prestigiar a abertura da exposição "30 Anos da Constituição Federal e 90 anos do Voto Feminino no Rio Grande do Norte", promovida pela Secretaria Judiciária do TRE-RN, em parceria com Seção da Biblioteca. Na ocasião, ocorreu a apresentação de um monólogo em homenagem à mulher e à sua histórica luta por igualdade, de autoria da Tenente Célia Melo, da Polícia Militar do RN.

Estiveram presentes o presidente do TRE-RN, Desembargador Glauber Régio, a Diretora Geral do TRE-RN, Simone Melo, Juíza Auxiliar da Presidência, Erika Paiva, a Secretária Judiciária do TRE-RN, Lígia Limeira, e demais servidores da casa. "O TRE-RN não poderia deixar passar em branco duas datas de tamanha importância para a mulher e também para a Justiça Eleitoral: os 90 anos do voto feminino e os 30 anos da nossa Constituição", destacou o presidente Glauber Régio.

A Secretária Judiciária, Lígia Limeira, que organizou a exposição, ressaltou a importância do Rio Grande do Norte no processo democrático do país. "Sendo a Justiça Eleitoral potiguar a pioneira no voto feminino, já que tudo começou aqui no RN, é motivo de muito orgulho. Nós tivemos a primeira eleitora, a primeira prefeita da América Latina e a primeira deputada estadual do Brasil", explicou.

A exposição, que é aberta ao público e ficará no TRE-RN até o dia 16 de novembro, tem o objetivo de proporcionar momentos de integração entre servidores, magistrados e terceirizados, fomentando o interesse pela cultura da memória institucional e pela cultura política brasileira e potiguar. Ela conta com a seguinte estrutura:

- Expositores com as Constituições Federais
- Biombos com informações sobre a Constituição Federal de 1988
- Banners com os resumos de todas as Constituições
- Cubos com exposição das Constituições Estaduais do Rio Grande do Norte
- Escultura do busto de Alzira Soriano
- Informações sobre o Voto Feminino no Rio Grande do Norte
- Banners sobre as mulheres pioneiras

COBERTURAS ESPECIAIS

REPORTAGENS ESPECIAIS

CAMPANHAS PUBLICITÁRIAS

Notícias em destaque

Inaugurada a Galeria de Procuradores Eleitorais

TRE-RN institui programa para incentivar participação feminina

Adriana Magalhães é empossada juíza titular do TRE-RN

Presidente e representantes do TRE-RN participam da 1ª Reunião Preparatória para o III Encontro Nacional do Poder Judiciário

YouTube Instagram

2018-08-22T19:44:31.000Z - Sessão do dia 22/08/2018

Assista a playlist completa

Twitter

21 de Agosto, 2018

Vem aí nova edição do Tesse Público de Segurança entre os dias 25 a 29 de novembro com o objetivo de buscar a excelência. <https://cogf.gov.br/916104v>

21 de Agosto, 2018

Imagens 5 e 6 – Matéria publicada na imprensa após o evento

HOME | ANUNCIE AQUI | CONTATO

POLÍTICA EM FOCO

HOME | CATEGORIAS | CONCURSO | RÁDIO | VÍDEOS

ÚLTIMAS NOTÍCIAS | Agentes e servidores do Complexo Penal Mário Negreiros participam de curso de inteligência em...

TRE-RN abre exposição sobre os 30 anos da Constituição Federal e os 90 anos do Voto Feminino no RN

Blog da jornalista Anna Ruth Dantas

Procurar...

YOUTUBE

RÁDIO

ASSESSORIA DE IMPRENSA CURSOS SOBRE COMUNICAÇÃO GERENCIAMENTO DE CRISE

Política em Foco

Estiveram presentes o presidente do TRE-RN, Desembargador Glauber Régio, a Diretora Geral do TRE-RN, Simone Melo, Juíza Auxiliar da Presidência, Erika Paiva, a Secretária Judiciária do TRE-RN, Lígia Limeira, e demais servidores da casa. "O TRE-RN não poderia deixar passar em branco duas datas de tamanha importância para a mulher e também para a Justiça Eleitoral: os 90 anos do voto feminino e os 30 anos da nossa Constituição", destacou o presidente Glauber Régio.

A Secretária Judiciária, Lígia Limeira, que organizou a exposição, ressaltou a importância do Rio Grande do Norte no processo democrático do país. "Sendo a Justiça Eleitoral potiguar a pioneira no voto feminino, já que tudo começou aqui no RN, é motivo de muito orgulho. Nós tivemos a primeira eleitora, a primeira prefeita da América Latina e a primeira deputada estadual do Brasil", explicou.

A exposição, que é aberta ao público e ficará no TRE-RN até o dia 16 de novembro, tem o objetivo de proporcionar momentos de integração entre servidores, magistrados e terceirizados, fomentando o interesse pela cultura da memória institucional e pela cultura política brasileira e potiguar. Ela conta com a seguinte estrutura:

- Expositores com as Constituições Federais
- Biombos com informações sobre a Constituição Federal de 1988
- Banners com os resumos de todas as Constituições
- Cubos com exposição das Constituições Estaduais do Rio Grande do Norte
- Escultura do busto de Alzira Soriano
- Informações sobre o Voto Feminino no Rio Grande do Norte
- Banners sobre as mulheres pioneiras

share | f | s | in |

Anna Ruth

Anna Ruth Dantas é jornalista, apresentadora do programa RN Acontece, da Band Natal; produz e apresenta o programa Jornal da Cidade, da Rádio Cidade (94 FM - Natal) e apresenta o programa Planograma do RN tem rede com 18 emissoras de rádio do Rio Grande do Norte. Jornalista de grande credibilidade, atua também como consultora e ministra cursos de mídia training na Tnhbar Educação Corporativa.

ÚLTIMAS PUBLICAÇÕES

Deputado Ceará Ferreira pede readmissão do hospital de Cangaranã

RÁDIO: Os municípios e o regime próprio de previdência

Agentes e servidores do Complexo Penal Mário Negreiros participam de curso de inteligência emocional

Um dos maiores cabides de emprego do mundo, diz Carlos Bolsonaro sobre Brasil

Hacker afirma que deixou no exterior atas de conversas de autoridades

TWITTER

Deputado Ceará Ferreira pede readmissão do hospital de Cangaranã <https://cogf.gov.br/916104v> @Monday Jul 29 - 6:56pm

RÁDIO: Os municípios e o regime próprio de previdência <https://cogf.gov.br/916104v> @Monday Jul 29 - 8:35am

Agentes e servidores do Complexo Penal Mário Negreiros participam de curso de inteligência emocional <https://cogf.gov.br/916104v> @Monday Jul 29 - 8:20am

Hacker afirma que deixou no exterior atas de conversas de autoridades

AÇÃO 3:

Imagens 1 e 2 – Matérias publicadas no sítio eletrônico do TRE-RN antes e na abertura do evento

www.tre-rn.jus.br/imprensa/noticias-tre-rn/2019/Marco/escola-judiciaria-do-tre-rn-organiza-exposicao-em-homenagem-as-mulheres

Tribunal Regional Eleitoral RN

Eleitor e eleições Partidos Comunicação Jurisprudência Legislação

Imprensa / 2019 / Marco / Escola Judiciária do TRE-RN organiza exposição em homenagem às mulheres

Escola Judiciária do TRE-RN organiza exposição em homenagem às mulheres

A solenidade de abertura acontece na próxima segunda-feira (25), às 16h30

20.03.2019 18:01

O Tribunal Regional Eleitoral do Rio Grande do Norte (TRE-RN), através da Escola Judiciária Eleitoral, realizará na próxima segunda-feira (25), a partir das 16h30, a solenidade de abertura da Exposição "Presença Feminina no Cenário Eleitoral do Rio Grande do Norte: As Pioneiras". O evento, que ocorrerá no Centro de Memória do TRE-RN, tem o propósito de ressaltar a participação feminina no contexto eleitoral, especialmente no mês da mulher. Além disso, a solenidade marca a integração do Centro de Memória Professor Tarcísio Medeiros com a Escola Judiciária, como já prevê a recém-aprovada Resolução nº 03/2019, do TRE-RN, que reestrutura a EJE.

A ocasião contará com a apresentação de Célia Melo, Tenente da Polícia Militar do RN, que recitará poemas que relembram personalidades femininas marcantes, que vão de "Eva" até "Joana Darc". A exposição trará também depoimentos de familiares da potiguar Alzira Soriano, primeira mulher da América Latina a se eleger como prefeita de uma cidade. A solenidade abre a semana de exposição, que é voltada para magistrados, servidores, estagiários, terceirizados, e público externo, além de representantes dos Centros de Memória do Estado, da Escola da Assembleia Legislativa do RN e do Poder Judiciário Potiguar, e que estará à disposição do público até a sexta-feira (29) no horário de expediente do Tribunal: de terça a quinta, das 13h às 19h; e na sexta, das 8h às 14 horas. O Centro de Memória fica localizado no 1º andar do prédio sede do TRE, na Av. Rui Barbosa, 215, Tirol.

www.tre-rn.jus.br/imprensa/noticias-tre-rn/2019/Marco/tre-rn-abre-exposicao-em-homenagem-as-mulheres-potiguar-es-no-cenario-eleitoral

TRE-RN abre exposição em homenagem às mulheres potiguar no cenário eleitoral

A exposição segue até a próxima sexta-feira (29), no Centro de Memória do TRE-RN. A entrada é gratuita e o horário de visitação segue o do expediente deste Tribunal. Venha conferir!

26.03.2019 15:21

A solenidade de abertura da exposição "Presença Feminina no Cenário Eleitoral do Rio Grande do Norte: As Pioneiras" reuniu na sede da Justiça Eleitoral os servidores, historiadores e familiares das homenageadas para celebrar o pioneirismo potiguar. Organizada pela Escola Judiciária do Tribunal Regional Eleitoral do Rio Grande do Norte (TRE-RN), a exposição tem o propósito de fechar o mês em alusão à luta feminina com uma homenagem às mulheres potiguaras que foram pioneiras no cenário eleitoral.

O Desembargador Glauber Rêgo, presidente do TRE-RN, ressaltou a importância da iniciativa. "Estamos aqui para festejar o pioneirismo feminino no cenário eleitoral, este que é um feito do nosso Rio Grande do Norte. É importante sempre destacar e valorizar a participação feminina no contexto eleitoral. Na atual gestão do TRE-RN, por exemplo, temos mulheres atuando em cargos estratégicos, como Direção Geral, Secretárias, Assessorias, dentre tantos outros. Todas elas exercendo os cargos com desenvoltura, eficiência e mostrando que merecem um tratamento igualitário. Esse é o exemplo que este Tribunal passa ao cidadão potiguar", afirmou.

Na abertura, os visitantes puderam assistir a um documentário produzido em parceria com a Assessoria de Comunicação do TRE, que trouxe depoimentos de familiares da potiguar Alzira Soriano, primeira mulher da América Latina a se eleger como prefeita de uma cidade. Além disso, a ocasião também contou com uma apresentação emocionante da Célia Melo, Tenente da Polícia Militar do RN, que recitou poemas relembrando personalidades femininas que fizeram histórias.

Confira os depoimentos dos familiares de Alzira Soriano

O momento também marcou a integração do Centro de Memória à Escola Judiciária Eleitoral, conforme explicou a juíza Érika Paiva, Diretora da EJE-RN. "É com muita honra que a Escola Judiciária recebe essa pérola do Tribunal, que é o Centro de Memória. Com isso, ela passará a receber todo o apoio e fomento à sua atividade, dando relevância e incentivando o trabalho que aqui é desenvolvido. Esse é o nosso compromisso", assegurou a Diretora.

Venha conferir a exposição!

Os interessados em conhecer a histórias dessas personalidades têm até a próxima sexta-feira (29) para visitar a mostra no Centro de Memória da Justiça Eleitoral, localizado no 1º andar do TRE-RN, na Av. Rui Barbosa, nº 2015, Tirol. A entrada é gratuita e o horário de visitação segue o do expediente deste Tribunal: de terça a quinta, das 13h às 19h; e na sexta, das 8h às 14 horas.



Participação Institucional Feminina no Poder Judiciário

Imagem 3 – Matéria publicada no sítio eletrônico do TRE-RN sobre a visita da escola no evento de exposição



Imagem 4 – Recorte de parte de vídeo sobre o evento (monólogo sobre a mulher) postado no canal Youtube



Imagem 5 – Recorte de parte de vídeo sobre o evento (painel sobre as “pioneiras”) postado no canal Youtube



Imagem 6 – Recorte de parte de vídeo sobre o evento (banner de abertura) postado no canal Youtube



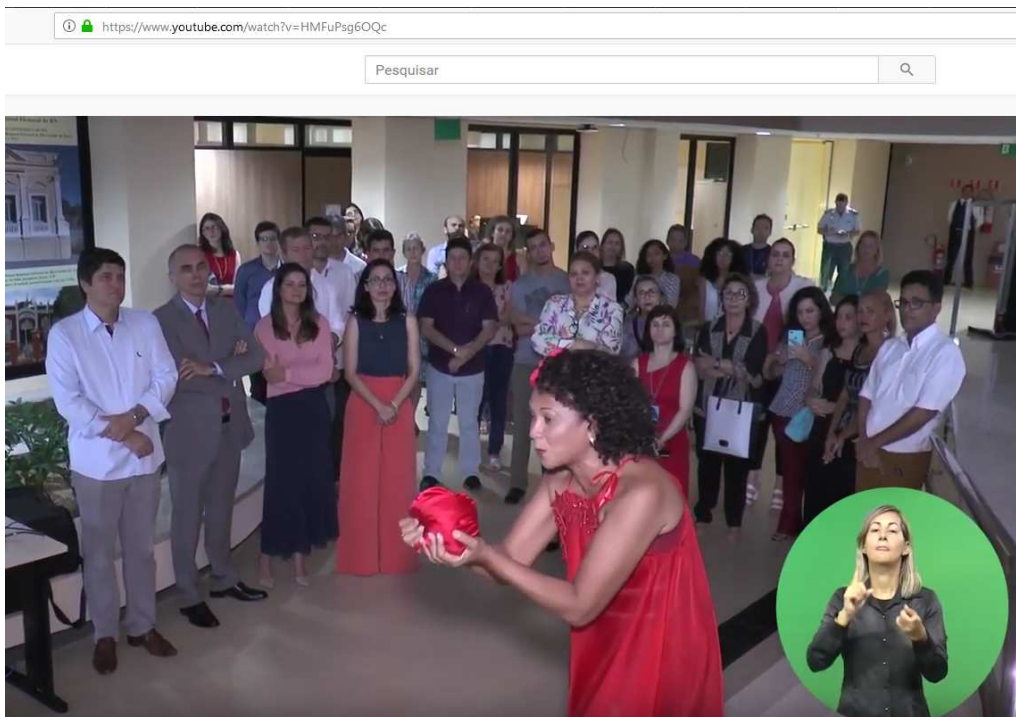

Participação Institucional Feminina no Poder Judiciário

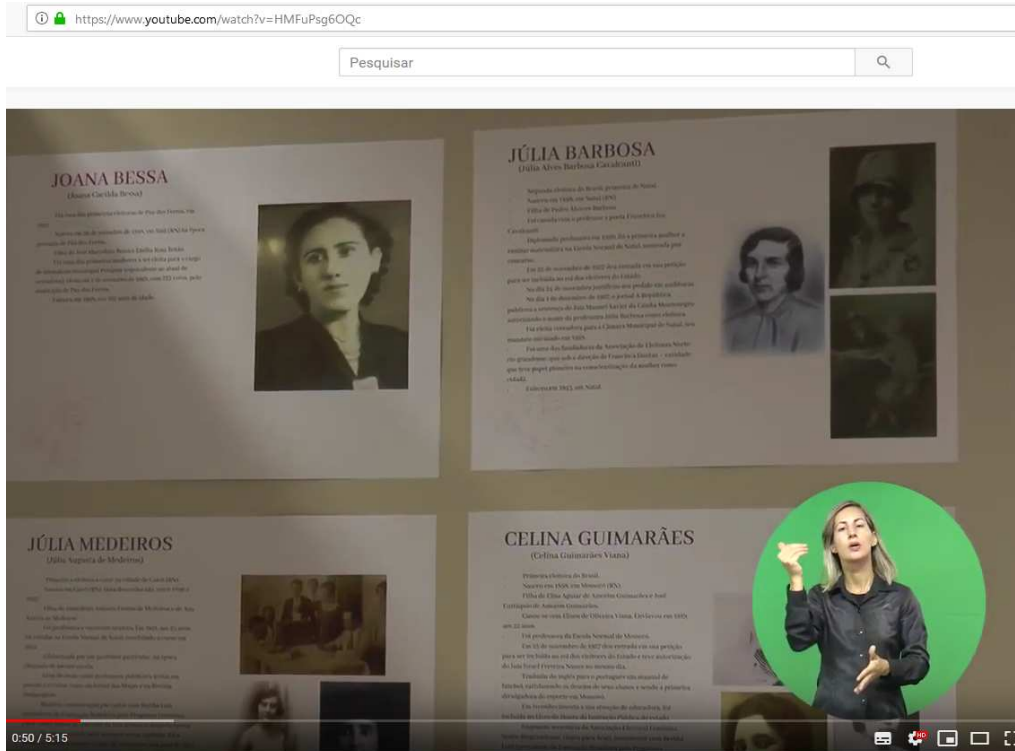
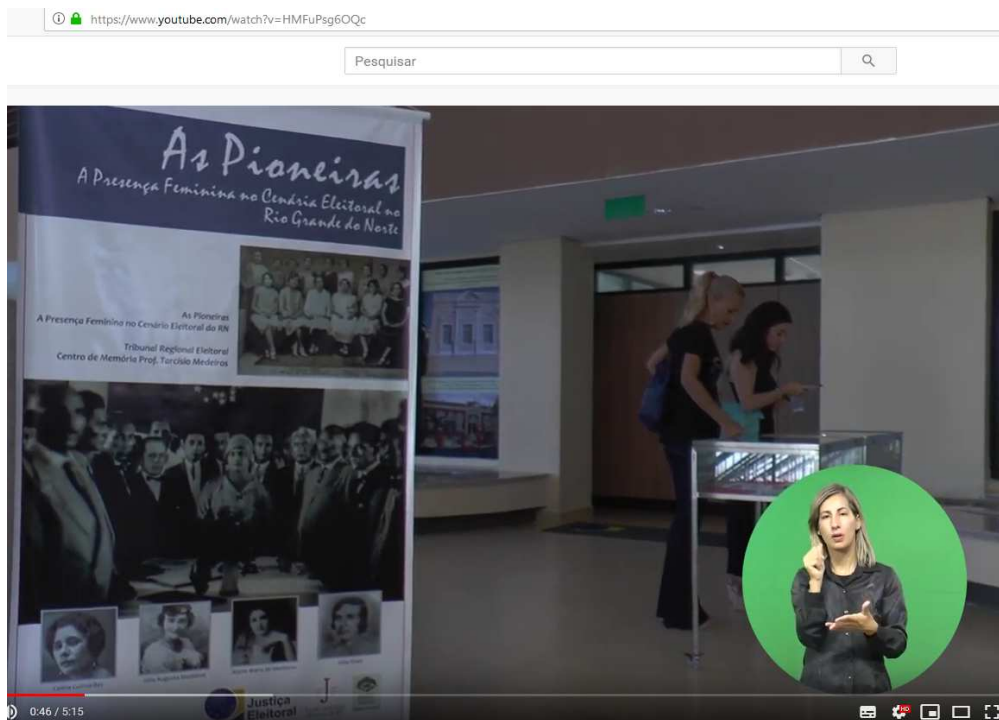
AÇÃO 4:

Imagens 1 e 2 – Portaria de instituição do Programa de Participação Feminina

Publicado no DJE
02/07/19
Pág. 8/9
FELIX
GABPRES

TRIBUNAL REGIONAL ELEITORAL DO RIO GRANDE DO NORTE
PRESIDÊNCIA

PORTARIA Nº 123/2019 - GP

Institui o Programa de Participação Feminina no âmbito interno e externo da Justiça Eleitoral do Rio Grande do Norte.

O DESEMBARGADOR-PRESIDENTE DO TRIBUNAL REGIONAL ELEITORAL DO RIO GRANDE DO NORTE, usando das atribuições que lhe são conferidas pelo artigo 20, inciso XIX, do Regimento Interno desta Casa,

CONSIDERANDO que, dentre os atributos de valor presentes no mapa estratégico da Justiça Eleitoral do Rio Grande do Norte, referente ao período de 2016 a 2020, está inserida a Responsabilidade Social;

CONSIDERANDO a Resolução CNJ nº 255, de 4 de setembro de 2018, que Institui a Política Nacional de Incentivo à Participação Institucional Feminina no Poder Judiciário;

RESOLVE:

Art. 1º Instituir o Programa de Participação Feminina no âmbito interno e externo da Justiça Eleitoral do Rio Grande do Norte.

Art. 2º São objetivos do programa:

- I – propor políticas institucionais internas de valorização da mulher;
- II – prevenir ocorrências de assédio, violência ou discriminação da mulher no ambiente interno de trabalho;
- III – incentivar a participação de mulheres nos cargos de chefia e assessoramento, em bancas de concurso e como expositoras em eventos institucionais;
- IV – incentivar, por meio da Escola Judiciária Eleitoral, a participação das mulheres no processo democrático por meio de ações institucionais socioeducativas e de projetos voltados à cidadania política.

Art. 3º O programa será operacionalizado pela Comissão de Participação Feminina, designada pela Presidência e composta da seguinte forma:

- I – um membro da Presidência;
- II – um membro da Corregedoria Regional Eleitoral;
- III – um membro da Diretoria-Geral;
- IV – um membro da Escola Judiciária Eleitoral;
- X – um membro representante das Zonas Eleitorais.

§ 1º A Comissão será presidida por membro indicado pela Presidência do Tribunal, e será composta por, no mínimo, 50% de integrantes do gênero feminino, considerando titulares e suplentes.

§ 2º A Comissão atuará de forma contínua, por meio de reuniões, as quais serão convocadas pelo respectivo presidente conforme a necessidade.

§ 3º Em caso de impedimento, o membro da Comissão será representado pelo seu suplente.

§ 4º O Presidente da comissão poderá convocar servidores de unidades que não integrem a equipe para auxiliar na realização de trabalho específico.

Art. 4º A comissão deve apresentar ao Gabinete da Presidência relatório anual dos resultados das ações desenvolvidas pelo programa.

Art. 5º O titular da Diretoria-Geral fica autorizado a expedir regulamentação complementar ao programa de Participação Institucional Feminina.

Art. 6º Os casos omissos serão resolvidos pela Diretoria-Geral.

Art. 7º Esta Portaria entra em vigor na data de sua publicação.

Natal, 02 de julho de 2019.

Desembargador Glauber Antonio Nunes Rêgo
Presidente



Participação Institucional Feminina no Poder Judiciário

AÇÃO 5:

Imagens 1, 2 e 3 – Painel sobre mulheres de destaque do TRE-RN



Painel sobre Magistradas, Diretoras-Gerais e Secretárias do TRE-RN, apresentado ao fundo da imagem

I RODA DE MULHERES PRESIDÊNCIA DO TRE-RN Maria Zeneide Bezerra	I RODA DE MULHERES PRESIDÊNCIA DO TRE-RN Judite de Miranda Monte Nunes	I RODA DE MULHERES PRESIDÊNCIA DO TRE-RN Maria Célia Alves Smith
 2015 > 2016 ASCOM	 1999 > 2000 ASCOM	 2000 > 2001 ASCOM

Painel sobre Magistradas do TRE-RN



Participação Institucional Feminina no Poder Judiciário

Imagens 4 e 5 – Painel sobre servidoras gestoras do TRE-RN

(1989 > 2019) SECRETARIA DE GESTÃO DE PESSOAS (OU EQUIVALENTE)		(1987 > 2019) SECRETARIA JUDICIÁRIA (OU EQUIVALENTE)	
IASMINA ROCHA GOMES DE CARVALHO 2001 > 2002 <i>Iasmina Rocha exerceu a titularidade da área de Gestão de Pessoas entre abril de 2001 e julho de 2002, com breve interrupção entre os dias 2 e 23 de maio de 2002.</i>	MARIA LÚCIA DE ALMEIDA 2002 > 2005 <i>Maria Lúcia foi secretária de Gestão de Pessoas do TRE-RN por três anos, de agosto de 2002 a agosto de 2005.</i>		CLINEIDE ALVES DA SILVA 1987 > 2005 <i>Clineide Alves atuou por 18 anos como principal gestora da Judiciária do TRE-RN, primeiramente como diretora da Secretaria de Coordenação Eleitoral (1987 a 1994) e depois como titular da SJ.</i>
ÂNGELA TEREZA TONELLI DUTRA DE ALMEIDA 2008 > 2014 <i>Ângela Tonelli permaneceu por seis anos à frente da área de Gestão de Pessoas do TRE-RN, tornando-se a gestora com mais tempo de atuação contínua na unidade.</i>	 ANDRÉA CARLA GUEDES TOSCANO CAMPOS 2014 > 2016 <i>Andréa Campos foi titular da secretária de Gestão de Pessoas por dois anos. Atuou ainda como diretora-geral do TRE-RN em três gestões não sucessivas. Atualmente é secretária de Administração, Orçamento e Finanças da instituição.</i>	ANDRÉA CARLA GUEDES TOSCANO CAMPOS 2005 > 2008 2010 > 2011 <i>Andréa Campos atuou como secretária judiciária nos anos de 2005 a 2008 e 2010 a 2011. Foi ainda, em três gestões não sucessivas, diretora-geral do TRE-RN. Atualmente é a titular da Secretaria de Administração, Orçamento e Finanças da instituição.</i>	
VIVIANNA CÂMARA TAVARES DE SENA FERNANDES 2016 > 2018 <i>Vivianne Câmara atuou como secretária de Gestão de Pessoas por dois anos. Foi ainda, anteriormente, chefe de Cartório e Coordenadora de Gestão de Pessoas do TRE-RN.</i>	 MARIA TERESA FARACHE PORTO 2018 > 2019 <i>Teresa Farache é a atual secretária de Gestão de Pessoas do TRE-RN, tendo atuado também na área de Planejamento Estratégico e no gabinete da Secretaria de Tecnologia da Informação e Comunicação.</i>		LÍGIA REGINA CARLOS LIMEIRA 2017 > 2019 <i>Lígia Limeira é a atual secretária Judiciária do TRE-RN. Foi diretora-geral do TRE-RN nos anos de 2010 a 2012.</i>



Participação Institucional Feminina no Poder Judiciário

Imagens 6 e 7 – Painel sobre servidoras gestoras do TRE-RN

<p>(1982 > 2019)</p> <h3>SECRETARIA DE ADMINISTRAÇÃO, ORÇAMENTO E FINANÇAS</h3> <p>(OU EQUIVALENTE)</p>	<p>(1994 > 2019)</p> <h3>SECRETARIA DE TECNOLOGIA DA INFORMAÇÃO E COMUNICAÇÃO</h3> <p>(OU EQUIVALENTE)</p>	
<p>TEREZINHA FREIRE CÂMARA</p> <p>1982 > 1992</p> <p><i>Terezinha Freire ocupou a titularidade da área de Administração e Orçamento do TRE-RN por dez anos, iniciando como diretora da então Secretaria de Coordenação Administrativa.</i></p>	<p>RITA FERNANDES BRILHANTE</p> <p>1996 > 2000</p> <p><i>Rita Brilhante ficou à frente da Secretaria de Administração e Orçamento do Tribunal por um período de aproximadamente quatro anos.</i></p>	
 <p>MARIA GIZELDA DE MELO</p> <p>2000 > 2007</p> <p><i>Gil de Melo ficou por cerca de sete anos no comando da Secretaria de Administração e Orçamento do TRE-RN.</i></p>	<p>CAROLINE MOREIRA PASSOS DE LIMA</p> <p>2008 > 2010</p> <p><i>Caroline Moreira ficou à frente da Secretaria de Administração e Orçamento do TRE-RN pelo período de dois anos consecutivos.</i></p>	<p>ANA ESMERA PIMENTEL DA FONSECA</p> <p>2005 > 2007</p> <p><i>Ana Esmera foi a única mulher titular da Secretaria de Tecnologia da Informação e Comunicação. Atuou na área no período de abril de 2005 a dezembro de 2007. Foi diretora-geral do TRE-RN nos anos de 2014 a 2016.</i></p>
 <p>YVETTE BEZERRA GUERREIRO MAIA</p> <p>Mar-Nov 2011 2012 > 2013 2014 > 2016</p> <p><i>Yvette Guerreiro ocupou a titularidade da secretaria de Administração em três momentos distintos, iniciando-se nos anos de 2011, 2012 e 2014, respectivamente. Foi diretora da instituição nos anos de 2005 a 2006.</i></p>	<p>ANDRÉA CARLA GUEDES TOSCANO CAMPOS</p> <p>2018 > 2019</p> <p><i>Andréa Campos é a atual secretária de Administração, Orçamento e Finanças do TRE-RN. Foi por três vezes diretora-geral da instituição e ainda secretária Judiciária e secretária de Gestão de Pessoas.</i></p>	



Participação Institucional Feminina no Poder Judiciário

AÇÃO 6:

Imagens 1, 2 e 3 – Fotos da abertura do evento



Cordel sobre mulheres do TRE-RN: servidora Fátima Régis



Presidente do TRE-RN acompanhado de mulheres do judiciário norte-rio-grandense



Lanche de abertura do evento



Participação Institucional Feminina no Poder Judiciário

Imagens 4 e 5 – Fotos do *banner* e abertura do evento



Banner de abertura do evento



Presidente do TRE-RN: Fala de abertura da roda de conversa



Participação Institucional Feminina no Poder Judiciário

Imagens 6, 7 e 8 – Fotos da realização do evento



Transmissão de vídeos com depoimentos das servidoras Diretoras-Gerais, no início do evento



Conversa sobre os desafios da mulher no cenário jurídico potiguar



Apresentação do grupo musical "Grande Sacada"



Participação Institucional Feminina no Poder Judiciário

Imagens 9, 10 e 11 – Fotos do encerramento do evento



Entrega de flores às participantes



Comissão de Participação Feminina do TRE-RN



Grupo musical de servidores ("Grande Sacada")

AÇÃO 7:

Imagem – Matéria publicada no sítio eletrônico do TRE-RN

www.tre-rn.jus.br/imprensa/noticias-tre-rn/2019/Agosto/participacao-feminina-na-politica-tem-crescimento-significativo-no-rn

Tribunal Regional Eleitoral-RN Eleitor e eleições Partidos **Comunicação** Jurisprudência Legislação

Imprensa / 2019 / Agosto / Participação feminina na política tem crescimento significativo no RN

Participação feminina na política tem crescimento significativo no RN

Confira os dados estatísticos levantados pelo TRE-RN!

30.08.2019 | 12:54

Participação feminina na política tem crescimento no RN
Confira os dados!

O Tribunal Regional Eleitoral do Rio Grande do Norte, através da parceria entre a Comissão de Participação Feminina do TRE e o Núcleo de Estatística da Asplan, fez um levantamento da presença das mulheres no cenário político potiguar nas eleições que ocorreram entre os anos de 2000 e 2018. Os dados foram extraídos do Tribunal Superior Eleitoral (TSE) e podem ser conferidos **clcando aqui**.

A análise e construção dos gráficos foi realizada pelo Núcleo de Estatística, sob condução do estatístico Thiago Dantas. De acordo com os dados, houve um crescimento significativo especialmente entre as eleições municipais de 2008 e 2012. Comportamento semelhante também pode ser observado para as eleições gerais entre os anos de 2010 e 2014.

Conforme explicou o Núcleo, esse aumento da participação feminina na política provavelmente foi resultado da Lei Nº 12.034, de 29 de setembro de 2009, que alterou as Leis nº 9.096, de 19 de setembro de 1995 - Lei dos Partidos Políticos, 9.504, de 30 de setembro de 1997, que estabelece normas para as eleições, e 4.737, de 15 de julho de 1965 - Código Eleitoral. As alterações proporcionaram a criação e manutenção de programas de promoção e difusão da participação política das mulheres.