



TRIBUNAL REGIONAL ELEITORAL DO RIO GRANDE DO NORTE

TRE-RN/SJ/CGI/Seção de Jurisprudência	
Publicação	DJE 14 / 08 / 13 Pág. 02
Digitalização ITAN	1 1 Visto
Inclusão SJUR	1 1 Visto
Conferência	1 1 Visto
Alteração	<input type="checkbox"/> Visto
Arquivamento	1 1 Visto

RESOLUÇÃO N.º 13, DE 12 DE AGOSTO DE 2013

Altera o Regulamento da Secretaria
- Resolução TRE/RN nº 5/2012.

O TRIBUNAL REGIONAL ELEITORAL DO RIO GRANDE DO NORTE, no exercício das atribuições legais e regimentais que lhe são conferidas pelo art. 17, II, do Regimento Interno,

RESOLVE:

Art. 1º Transformar, sem aumento de despesa, na forma do Anexo I da presente Resolução, 3 (três) funções comissionadas nível FC-3, pertencentes, respectivamente, à Seção de Processamento de Feitos, à Seção de Autuação e Distribuição e à Seção de Biblioteca e Editoração, em 4 funções comissionadas nível FC-1, que serão assim distribuídas:

I – 2 (duas) funções comissionadas nível FC-1 para a Seção de Processamento de Feitos;

II – 1 (uma) função comissionada nível FC-1 para a Seção de Autuação e Distribuição;

III - 1 (uma) função comissionada nível FC-1 para a Seção de Biblioteca e Editoração.

Art. 2º Alterar a Resolução TRE/RN nº 5/2012, cujos dispositivos abaixo indicados passam a vigorar com a seguinte redação:

Art. 23. *Omissis*

IV – 1 (uma) função comissionada nível FC-3;

VI – 5 (cinco) funções comissionadas nível FC-1.

Art. 3º Alterar o Anexo I – F da Resolução TRE/RN nº 5/2012, de acordo com o organograma que integra o anexo II da presente Resolução.

Art. 4º Esta Resolução entra em vigor na data de sua publicação, revogando-se as disposições em contrário.

Sala das Sessões do Tribunal Regional Eleitoral do Rio Grande do Norte, em Natal(RN), 12 de agosto de 2013.

Desembargador João Rebouças
Presidente do TRE/RN



Juiz Eduardo Guimarães

Juiz Nilson Roberto Cavalcanti Melo

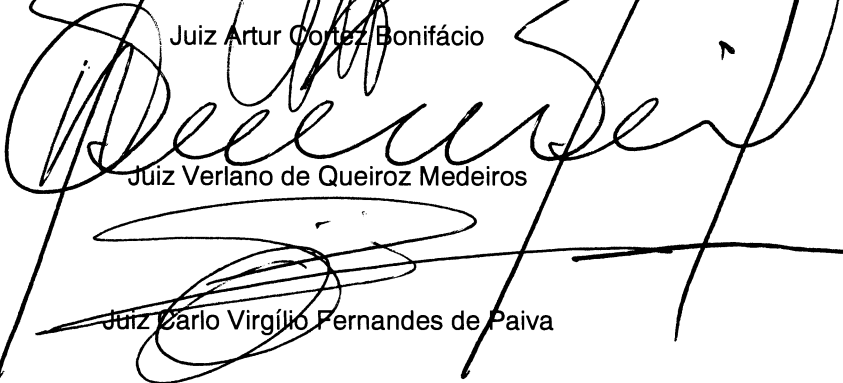
Juiz Artur Cortez Bonifácio

Juiz Verlano de Queiroz Medeiros

Juiz Carlo Virgílio Fernandes de Paiva

Doutor Paulo Sérgio Duarte da Rocha Junior
Procurador Regional Eleitoral

ANEXO I – Res. TRE/RN nº 13/2013

QUADRO DEMONSTRATIVO DE EQUIVALÊNCIA DE DESPESA

DESPESA ANTES DA TRANSFORMAÇÃO		DESPESA APÓS A TRANSFORMAÇÃO	
FUNÇÕES	VALORES (R\$)	FUNÇÕES	VALORES (R\$)
3 FC-3	3 X 1.379,07= 4.137,21	4 FC-1	4 X 1.019,17= 4.076,68
TOTAL (R\$)	4.137,21	TOTAL (R\$)	4.076,68

ANEXO II – Res. TRE/RN nº 13/2013

ANEXO I - F

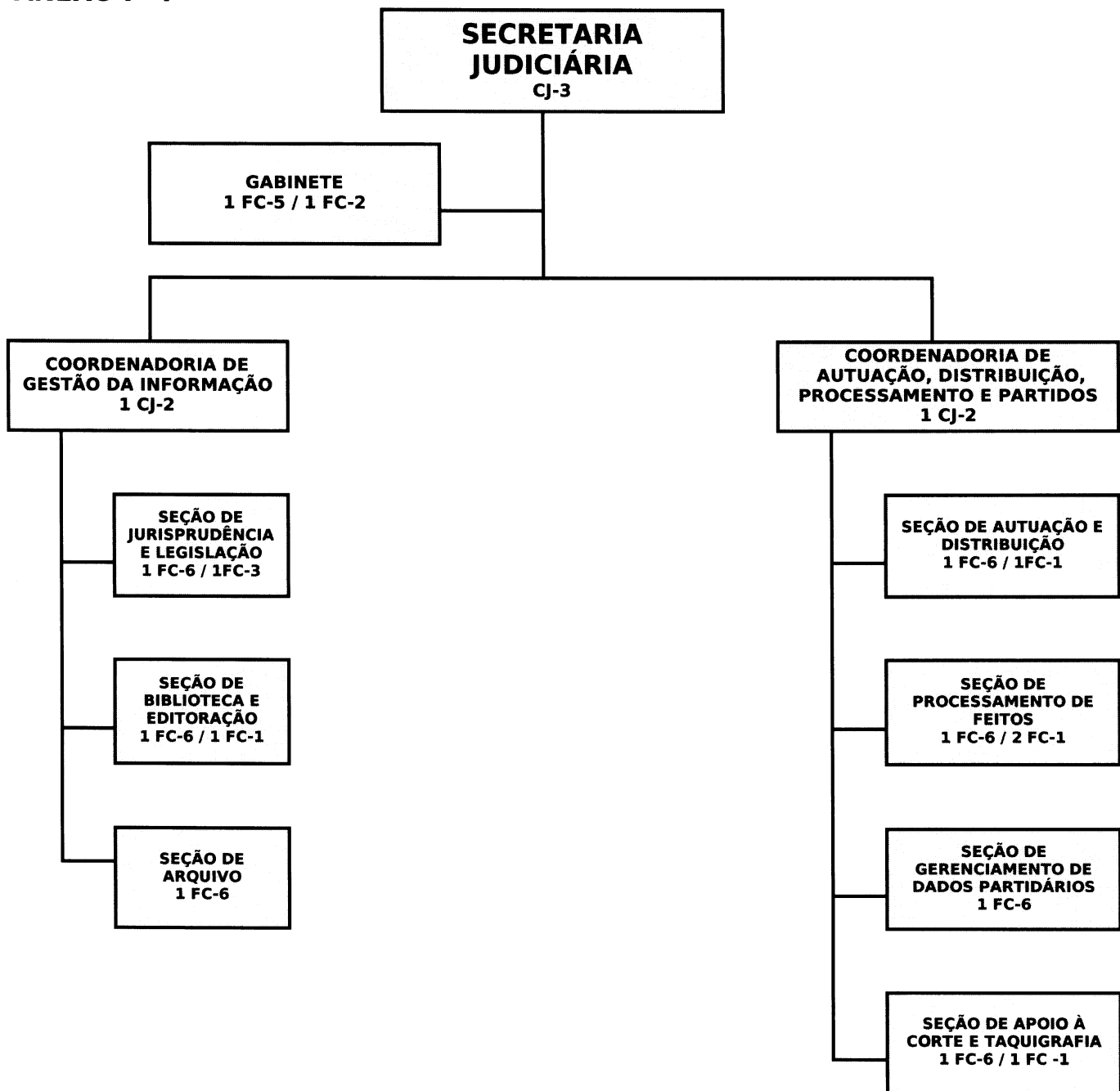

CJ-4	CJ-3	CJ-2	CJ-1	TOTAL
-	01	02	-	03

FC-6	FC-5	FC-4	FC-3	FC-2	FC-1	TOTAL
07	01	-	01	01	05	15