

ANEXO

ORGANOGRAMA DA ESCOLA JUDICIÁRIA ELEITORAL

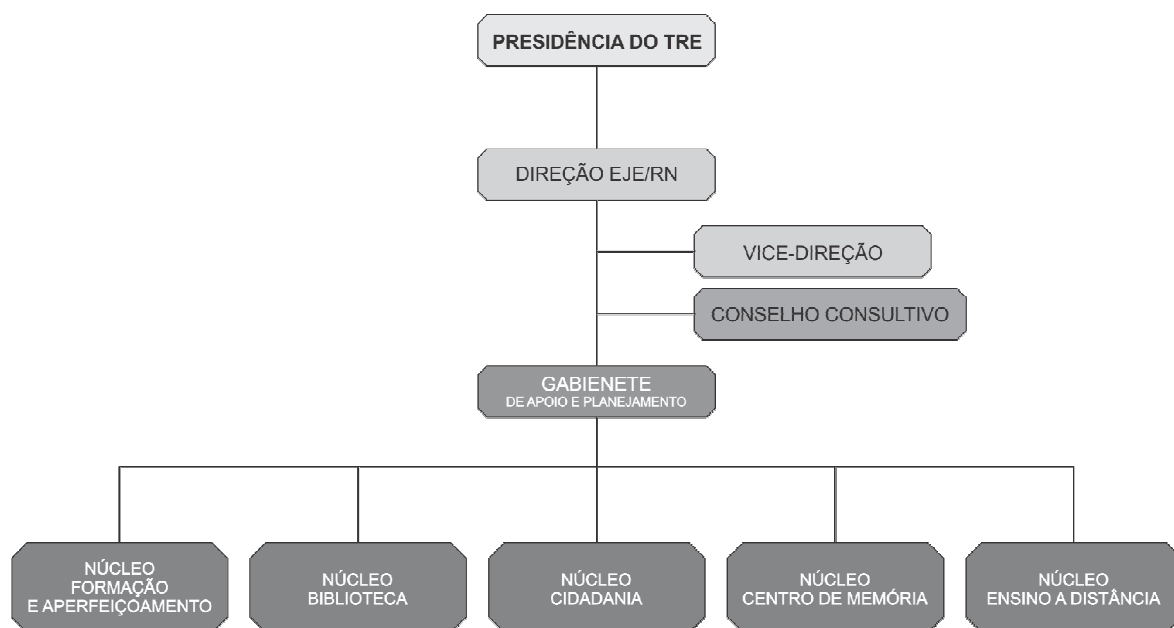

ANEXO I
Remanejamento FC

Quadro Atual:

| Nível | Quantidade | Unidade de Origem | Unidade de destino |
|-------|------------|---|---|
| FC-6 | 1 | Seção de Formação e Aperfeiçoamento – SFA/CODES/SGP | Núcleo de Formação e Aperfeiçoamento - Escola Judiciária Eleitoral – EJE/RN |
| FC-3 | 1 | Seção de Formação e Aperfeiçoamento – SFA/CODES/SGP | Núcleo de Ensino a Distância - Escola Judiciária Eleitoral – EJE/RN |
| FC-2 | 1 | Seção de Formação e Aperfeiçoamento – SFA/CODES/SGP | Gabinete da Escola Judiciária Eleitoral – EJE/RN (Assistência Pedagógica do Gabinete) |
| FC-1 | 1 | Seção de Formação e Aperfeiçoamento – SFA/CODES/SGP | Núcleo de Biblioteca e Editoração - Escola Judiciária Eleitoral – EJE/RN |
| FC-3 | 1 | Núcleo de Estudos Eleitorais - Escola Judiciária Eleitoral – EJE/RN | Gabinete da Presidência – GABPRES |
| FC-6 | 1 | Seção de Biblioteca e Editoração – SBE/CGI/SJ | Seção de Processamento, Estatística e Multas Eleitorais – SPME/CGPP/SJ |
| FC-1 | 1 | Seção de Biblioteca e Editoração – SBE/CGI/SJ | Seção de Processamento, Estatística e Multas Eleitorais – SPME/CGPP/SJ |
| FC-1 | 1 | Seção de Protocolo e Expedição – SEPEX/COADI/SAOF | Seção de Documentação e Protocolo – SDP/CGI/SJ |

ANEXO II

Transformação/Extinção FC:

| Nível | Quantidade | Denominação | Lotação | Remuneração | Total |
|--|------------|----------------|---|--------------|---------------------|
| FC-6 | 1 | Chefe de Seção | Seção de Protocolo e Expedição – SEPEX/COADI/SAOF | R\$ 3.072,36 | R\$ 3.072,36 |
| FC-3 | 1 | Assistente-III | Seção de Jurisprudência, Legislação e Dados Partidários – SJDP/CGI/SJ | R\$ 1.379,07 | R\$ 1.379,07 |
| TOTAL DA TRANSFORMAÇÃO/EXTINÇÃO-FC: | | | | | R\$ 4.451,43 |

Transformação/Criação FC:

| Nível | Quantidade | Denominação | Lotação | Remuneração | Total |
|---|------------|--------------|---|--------------|---------------------|
| FC-1 | 1 | Assistente-I | Seção de Jurisprudência e Legislação – SJL/CGI/SJ | R\$ 1.019,17 | R\$ 1.019,17 |
| FC-1 | 1 | Assistente-I | Seção de Processamento e Dados Partidários – SPDP/CGPP/SJ | R\$ 1.019,17 | R\$ 1.019,17 |
| FC-1 | 1 | Assistente-I | Seção de Documentação e Protocolo – SDP/CGI/SJ | R\$ 1.019,17 | R\$ 1.019,17 |
| FC-1 | 1 | Assistente-I | Núcleo Judiciário de Apoio à Prestação Jurisdicional – GAPSJ/SJ | R\$ 1.019,17 | R\$ 1.019,17 |
| TOTAL DA TRANSFORMAÇÃO/CRIAÇÃO-FC: | | | | | R\$ 4.076,68 |
| TOTAL DISPONÍVEL/SOBRAS: | | | | | R\$ 374,75 |

ANEXO III

| Cargos em Comissão | CJ-4 | CJ-3 | CJ-2 | CJ-1 |
|--|-----------|-----------|-----------|-----------|
| | 1 | 2 | 3 | 4 |
| Gabinete da Presidência | | | | 01 |
| Assessoria Jurídico-Administrativo da Presidência | | 01 | | |
| Assessoria Judiciária da Presidência | | | | 01 |
| Assessoria de Comunicação Social e Cerimonial | | | | 01 |
| Assessoria de Apoio à Governança e Gestão Estratégia | | | | 01 |
| Auditoria Interna | | | 01 | |
| Secretaria de Tecnologia da Informação e Eleições | | 01 | 03 | |
| Gabinete dos Juízes da Corte | | | | 05 |
| Assessoria Jurídica e Correicional | | | 01 | |
| Coordenadoria de Direitos Políticos e Cadastro Eleitoral | | | 01 | |
| Diretoria Geral | 01 | | | |
| Assessoria Jurídica da Diretoria Geral | | | 01 | |
| Secretaria de Administração, Orçamento e Finanças | | 01 | 03 | |
| Secretaria de Gestão de Pessoas | | 01 | 03 | |
| Secretaria Judiciária | | 01 | 02 | |
| TOTAL | 01 | 05 | 15 | 09 |

ANEXO IV

| Função Comissionada | FC-6 | FC-5 | FC-4 | FC-3 | FC-2 | FC-1 |
|---|------|------|------|------|-------|------|
| | 0 1 | 1 0 | 1 0 | 1 0 | 0 1 0 | 1 0 |
| Gabinete da Presidência | | | | 01 | | 03 |
| Núcleo de Segurança da Presidência | | | 01 | | | 02 |
| Assessoria Jurídico-Administrativo da Presidência | 01 | | | 03 | | |
| Assessoria Judiciária da Presidência | 01 | | | | | 01 |
| Assessoria de Comunicação Social | | | | | | 02 |
| Escritório de Projetos e Apoio à Governança | 01 | | | | | |
| Escritório de Processos Organizacionais e Riscos | | | | 01 | | |
| Núcleo de Estatística | | | | | | 01 |
| Núcleo de Gestão Socioambiental | | | | | | 01 |
| Núcleo de Acessibilidade e Inclusão | | | | | | 01 |
| Seção de Orientação à Governança | 01 | | | | | 01 |
| Seção de Avaliação da Gestão | 01 | | | | | 01 |
| Gabinete da Escola Judiciária Eleitoral | 01 | | | | 01 | |
| Núcleo de Cidadania e Ações Sociais | | | | 01 | | |
| Núcleo do Centro de Memória | | | | | | 01 |
| Núcleo de Formação e Aperfeiçoamento | 01 | | | | | |
| Núcleo de Ensino a Distância | | | | 01 | | |
| Núcleo de Biblioteca e Editoração | | | | | | 01 |
| Gabinete e Apoio a Planejamento e Gestão da STIE | 01 | | | 02 | 01 | |
| Seção de Sistemas Eleitorais e Apoio às Eleições | 01 | | | | 01 | |
| Seção de Urna Eletrônica | 01 | | | | 01 | 01 |
| Seção de Redes e Infraestrutura | 01 | | | | 01 | 01 |
| Seção de Segurança da Informação | 01 | | | | 01 | |
| Seção de Microinformática | 01 | | | | 01 | |
| Seção de Desenvolvimento de Sistemas | 01 | | | | 01 | |
| Seção de Novas Tecnologias e Desenvolvimento Web | 01 | | | | 01 | |
| Seção de Bancos de Dados e Sistemas | 01 | | | | 01 | 01 |
| Gabinete dos Juízes da Corte | | | | 05 | | |
| Gabinete da Corregedoria Regional Eleitoral | 01 | | | | 02 | |
| Assessoria Jurídica e Correicional | 02 | | | 03 | | |
| Seção de Direitos Políticos e Suporte às Zonas Eleitorais | 01 | | | 01 | | |
| Seção de Fiscalização e Atualização do Cadastro Eleitoral | 01 | | | 01 | | |
| Gabinete e Apoio a Planejamento e Gestão da Diretoria Geral | 01 | | | 03 | | |
| Núcleo de Licitações | | | | 01 | | 01 |
| Assessoria Jurídica da Diretoria Geral | | | | 02 | | 01 |
| Gabinete e Apoio a Planejamento e Gestão da SAOF | 01 | | | 01 | 01 | 01 |
| Seção de Planejamento Orçamentário e Financeiro | 01 | | | 01 | | |
| Seção de Execução Orçamentária e Financeira | 01 | | | 01 | | 01 |

| Função Comissionada | FC-6 | FC-5 | FC-4 | FC-3 | FC-2 | FC-1 |
|---|-----------|-----------|-----------|-----------|-----------|-----------|
| | 01 | 01 | 01 | 01 | 01 | 01 |
| Seção de Contabilidade Analítica e Gerencial | 01 | | | 01 | | 01 |
| Seção de Gestão de Contratos | 01 | | | 01 | | 01 |
| Seção de Licitações e Contratos | 01 | | | 01 | | 01 |
| Seção de Análise Técnica e Contratações | 01 | | | 01 | | |
| Seção de Gestão de Materiais | 01 | | | | | 01 |
| Seção de Gestão Patrimonial | 01 | | | 01 | | |
| Seção de Conservação Predial | 01 | | | 01 | | 01 |
| Seção de Engenharia | 01 | | | 01 | | 01 |
| Seção de Gestão de Transportes | 01 | | | | | 01 |
| Gabinete e Apoio a Planejamento e Gestão da SGP | 01 | | | | 01 | 01 |
| Seção de Análise Jurídica de Pessoal | 01 | | | 01 | | |
| Seção de Gestão de Autoridades e Servidores Externos | 01 | | | | | 01 |
| Seção de Registros Funcionais | 01 | | | 01 | 01 | |
| Seção de Folha de pagamento | 01 | | | 01 | | |
| Seção de Cálculos e Conferências | 01 | | | 01 | | |
| Seção de Gestão de Benefícios | 01 | | | | | 01 |
| Seção de Lotação e Gestão de Desempenho | 01 | | | 01 | | 01 |
| Seção de Assistência Médica e Saúde Ocupacional | 01 | | | | | 01 |
| Gabinete e Apoio a Planejamento e Gestão da SJ | 01 | | | | 01 | |
| Núcleo Judiciário de Apoio à Prestação Jurisdicional | | | | | | 01 |
| Seção de Administração do PJE e Gestão Processual | 01 | | | | | 01 |
| Seção de Processamento e Dados Partidários | 01 | | | | | 03 |
| Seção de Análise de Contas Eleitorais e Partidárias | 01 | | | | | 01 |
| Seção de Apoio ao Plenário | 01 | | | | | 01 |
| Seção de Processamento, Estatística e Multas Eleitorais | 01 | | | | | 01 |
| Seção de Jurisprudência e Legislação | 01 | | | | | 01 |
| Seção de Documentação e Protocolo | 01 | | | | | 02 |
| TOTAL | 51 | 00 | 01 | 40 | 16 | 45 |