

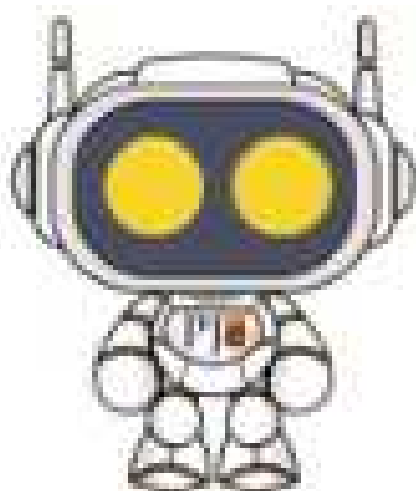

**TRIBUNAL REGIONAL ELEITORAL DO RIO GRANDE DO NORTE**  
**GRUPO DE DESENVOLVIMENTO DO PJE**



# **Rotinas do Sistema Pje Zona Eleitoral**

---

## **R4. Criando modelos de documentos**

## CRIANDO MODELOS DOS DOCUMENTOS UTILIZADOS NA ZONA ELEITORAL.

\* Perfil de usuário a ser utilizado : "Servidor ou Servidor de processamento".

Clique em **Menu**  > **Configuração** > **Documento** > **Modelo** > **Modelo**. O sistema abrirá na aba "PESQUISA", onde são listados todos os documentos localizados na Zona Eleitoral, tela abaixo:

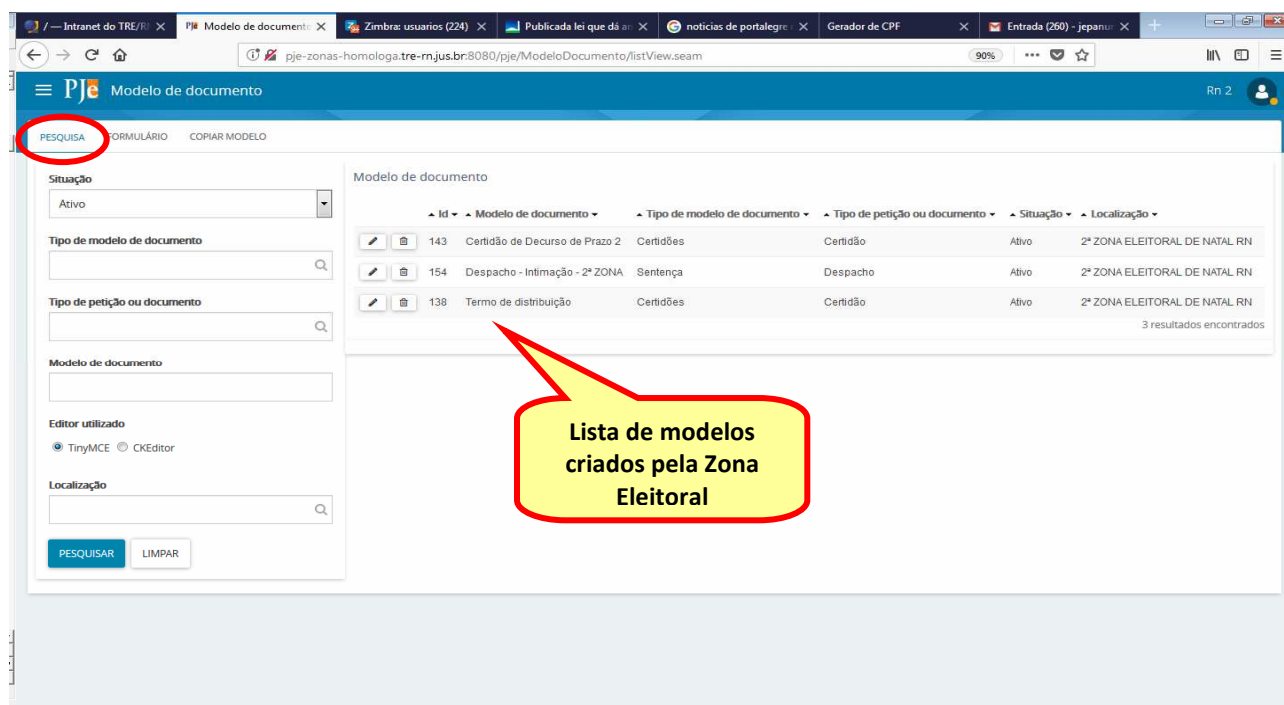

**Modelo de documento**

**PESQUISA** | FORMULÁRIO | COPIAR MODELO

Situação: Ativo

Tipo de modelo de documento:

Tipo de petição ou documento:

Modelo de documento:

Editor utilizado: ☒ TinyMCE ☐ CKEditor

Localização:

**PESQUISAR** **LIMPAR**

Id	Modelo de documento	Tipo de modelo de documento	Tipo de petição ou documento	Situação	Localização
143	Certidão de Decurso de Prazo 2	Certidões	Certidão	Ativo	2ª ZONA ELEITORAL DE NATAL RN
154	Despacho - Intimação - 2ª ZONA	Sentença	Despacho	Ativo	2ª ZONA ELEITORAL DE NATAL RN
138	Termo de distribuição	Certidões	Certidão	Ativo	2ª ZONA ELEITORAL DE NATAL RN

3 resultados encontrados

**Lista de modelos criados pela Zona Eleitoral**

Clique na aba "**FORMULÁRIO**" para criar o seu modelo de documento.

Modelo de documento

PESQUISA FORMULÁRIO COPIAR MODELO

\* Campos obrigatórios

Modelo de documento\* ▾

Localização física ▾

002ª ZONA ELEITORAL DE NATAL RN

INCLUIR

Tipo de modelo de documento\* ▾

- Seleção
- Certidões
- Decisão
- Despacho
- Documento para Expediente
- Sentença

Tipo de petição ou documento\* ▾

Seleção

Editor utilizado\* ▾

TinyMCE CKEditor

Opções de tipo de modelo de documento disponíveis para a Zona

Os modelos são necessários para a execução de todas as tarefas da Zona Eleitoral, sem a escolha do modelo não é possível salvar as minutas de atos, despachos, decisões. Assim, deve-se escolher o "**Tipo de modelo de documento**" (figura 1 abaixo) entre as opções apontadas acima e, em seguida, o "**Tipo de petição ou documento**" (figura 2 abaixo) entre as opções disponíveis para o tipo de modelo anteriormente selecionado, conforme exemplo de Tipo de Modelo Certidões abaixo:

Modelo de documento

PESQUISA FORMULÁRIO COPIAR MODELO

\* Campos obrigatórios

Modelo de documento\* ▾

Localização física ▾

002ª ZONA ELEITORAL DE NATAL RN

INCLUIR

Tipo de modelo de documento\* ▾

Certidões

Situação\* ▾

Ativo Inativo

Tipo de petição ou documento\* ▾

Seleção

Seleção

Acórdão

Acórdão dos embargos

Agravo Inominado/Legal

Agravo Regimental

Agravo de Instrumento

Ata da Audiência

Atas de convenção

Ato Ordinatório

Carta

Carta de Ordem

Certidão

Certidão 2ª remessa

Certidão de Gabinete

Certidão de Publicação de Pauta

Certidão de Trânsito em Julgado

Certidão de análise de dados de autuação

Certidão de distribuição - Art. 16, § 8º do RITSE

Certidão de expedição de documento

Certidão de julgamento

1. Escolher o "Tipo de modelo de documento"

2. Escolher o "Tipo de petição ou documento"

Realizadas as duas seleções descritas acima, no campo "**Modelo de Documento**" (figura 1 abaixo), deve-se dar um nome ao modelo de documento que está sendo criado, sendo essa nomenclatura livre (limitada apenas à quantidade de caracteres). Em seguida, deve-se marcar o campo "**Situação**" como "**Ativo**" (figura 2 abaixo) e escolher um **Editor de Texto** (figura 3 abaixo).

**OBS:** Deve-se dar preferência ao editor "**TinyMCE**", pois o mesmo oferece opções de inserir "**variáveis**" nos modelos de documentos criados. As variáveis, conforme explicaremos adiante, servem para carregar, de forma automática, dados do processo em que se está trabalhando.

Em seguida, digita-se o texto do documento que servirá como modelo e clica em "**INCLUIR**" (figura 4):

1. Campo onde deve ser atribuído o "nome do documento" (livre digitação, mas limitado à quantidade de caracteres)

2. Marcar sempre "Ativo"

3. Optar, preferencialmente, pelo editor "TinyMCE", para possibilitar o uso das "variáveis"

4. Botão INCLUIR

Após clicar no botão "**INCLUIR**", o sistema retornará a mensagem "**Registro inserido com sucesso**" (figura 1 abaixo). Para finalizar, deve-se clicar no botão "**SALVAR**" (figura 2 abaixo).

2. Botão SALVAR

## APRENDENDO A USAR AS VARIÁVEIS NO PROCESSO

As "variáveis" são sequências de caracteres que, inseridas em modelos de documentos, serão substituídas no momento da geração desses documentos nos diversos processos pelo valor de sua expressão. Em outras palavras, elas servem para carregar, de forma automática, dados do processo em que se está trabalhando, facilitando a produção dos documentos processuais.

Exemplo: Ao abrir um documento que contenham "variáveis" cadastradas no modelo, automaticamente, serão carregados, para o modelo gerado, dados do processo, como número, órgão julgador, partes, assunto, data, usuário logado no sistema, entre outros.

Para inserir as variáveis nos modelos de documentos, basta selecioná-las no campo específico (clcando em cima daquela que desejar utilizar no modelo), conforme demonstrado na figura abaixo:

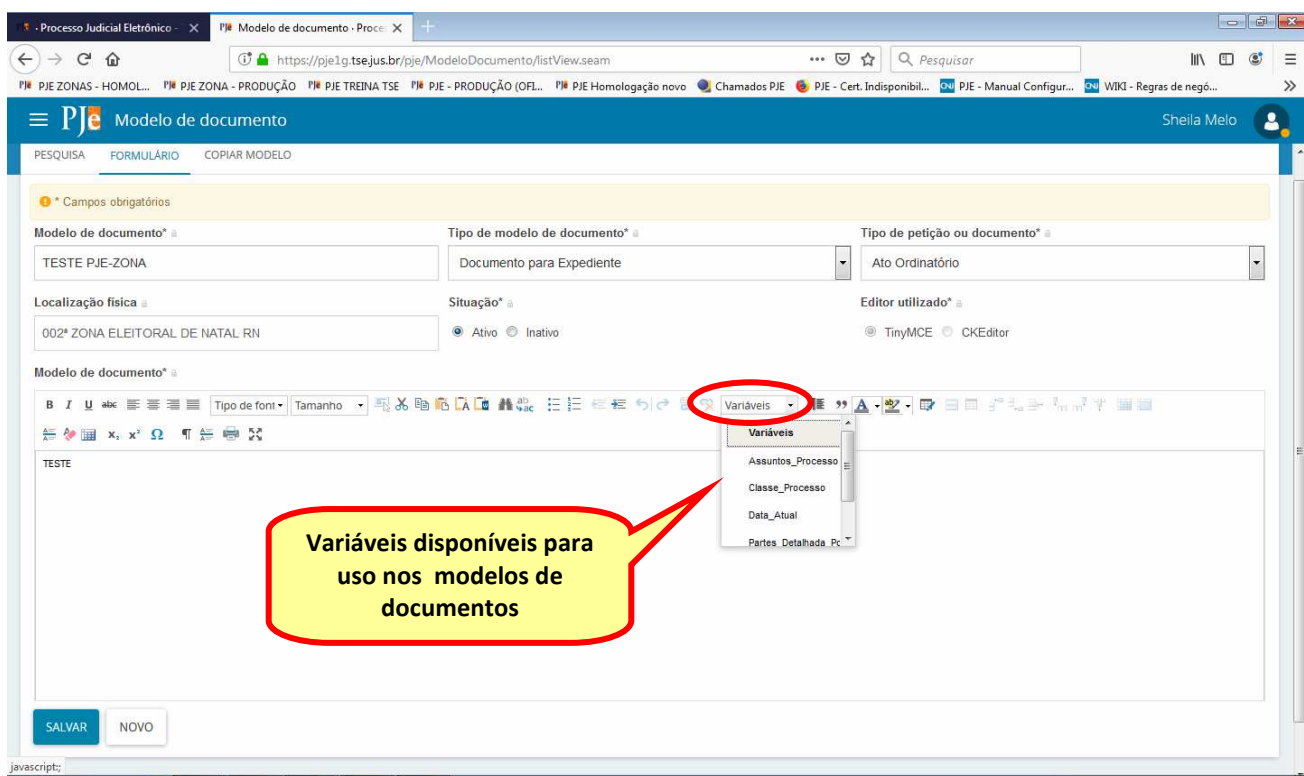

**LISTA DAS PRINCIPAIS VARIÁVEIS QUE PODERÃO SER UTILIZADAS NOS MODELOS DE DOCUMENTOS DO SISTEMA PJE-ZONA**

DESCRIÇÃO	VARIÁVEL	COMPORTAMENTO DA VARIÁVEL NO CASO CONCRETO (PROCESSO QUE SERVIU DE EXEMPLO: PC 0600026-03.2019.6.20.0006)
NÚMERO DO PROCESSO	{processoTrfHome.instance.numero Processo}	0600026-03.2019.6.20.0006
CLASSE DO PROCESSO	{processoTrfHome.instance.classeJu dicial}	AÇÃO CAUTELAR (12061)
ASSUNTOS DO PROCESSO	{processoTrfHome.instance.assunto TrfListStr}	[Cautelar Inominada - De Produção Antecipada de Provas]
ÓRGÃO JULGADOR DO PROCESSO (ZONA ELEITORAL)	{processoTrfHome.instance.orgaoJul gador}	006ª ZONA ELEITORAL DE CEARÁ-MIRIM RN
NOME DO JUIZ	{processoTrfHome.nomeRelator}	PETERSON FERNANDES BRAGA
PARTES - POLO ATIVO	{processoTrfHome.processoPartePol oAtivoSemAdvogadoStr}	AUTOR: COLIGAÇÃO A VEZ DO POVO
ADVOGADO - POLO ATIVO	{processoTrfHome.processoPartePol oAtivoDetalhadoStr}	Advogados do(a) AUTOR: LUIZ VICTOR MONTEIRO SILVA - RN18002, DIEGO XAVIER ALVES - RN7535, MARIA LUIZA GAZZANEO CABRAL - RN14048, ANDREA KARLA OLIVEIRA DA SILVA - RN7312, LUCAS BEZERRA VIEIRA - RN14465, JULES MICHELET PEREIRA QUEIROZ E SILVA - RN9946, CAIO VITOR RIBEIRO BARBOSA - RN7719
PARTES - POLO PASSIVO	{processoTrfHome.processoPartePol oPassivoSemAdvogadoStr}	RÉU: ELEICAO SUPLEMENTAR RONALDO MARQUES RODRIGUES PREFEITO
ADVOGADOS - POLO PASSIVO	{processoTrfHome.processoPartePa ssivoAtivoDetalhadoStr}	Advogados do(a) RÉU: MIRIAM LUDMILA COSTA DIOGENES MALALA - RN8310-A, LUANNA FERREIRA DA COSTA FERNANDES SEREJO - RN11432, KARINA FERREIRA MACEDO - RN14697-A, JONATHAN FIGUEIREDO MACEDO DE LIMA - RN10607, JONAS DUMARESQ DE OLIVEIRA NOBREGA - RN12302-A, BRUNA ELIZABETH FERNANDES DE NEGREIROS - RN6730-A, RAFAELLA MELO DE SOUZA RODRIGUES REBOUCAS - RN6808-A, MURILO MARIZ DE FARIA NETO - RN5691-A, ISABELLA MELO DE SOUZA RODRIGUES REBOUCAS LOPES - RN8147-A, GABRIELLA DE MELO SOUZA RODRIGUES REBOUCAS BARROS - RN6747-A, CRISTIANO LUIZ BARROS FERNANDES DA COSTA - RN5695-A
DATA DA DISTRIBUIÇÃO DO PROCESSO	{processoTrfHome.dataDistribuicao}	15/11/2019 13:49:30
DATA ATUAL ABREVIADA	{dataAtualAbreviada}	13/02/2020
DATA POR EXTENSO	{dataAtual}	13 de fevereiro de 2020
PROCEDÊNCIA	{processoTrfHome.instance.comple mentoJE.municipioEleicao.municipio} /RN	CEARÁ-MIRIM/RN
USUÁRIO LOGADO	{usuarioLogado.nome}	Nome do usuário logado no sistema

## SUGESTÃO DE MODELO COM AS PRINCIPAIS VARIÁVEIS DO PROCESSO

### TRIBUNAL REGIONAL ELEITORAL DO RIO GRANDE DO NORTE

`#{processoTrfHome.instance.orgaoJulgador}`

`#{processoTrfHome.instance.classeJudicial}` n.º `#{processoTrfHome.instance.numeroProcesso}`

PROCEDÊNCIA: `#{processoTrfHome.instance.complementoJE.municipioEleicao.municipio}`/RN

RELATOR: JUIZ `#{processoTrfHome.nomeRelator}`

ASSUNTO: `#{processoTrfHome.instance.assuntoTrfListStr}`

`#{processoTrfHome.processoPartePoloAtivoSemAdvogadoStr}`

`#{processoTrfHome.processoPartePoloAtivoDetalhadoStr}`

`#{processoTrfHome.processoPartePoloPassivoSemAdvogadoStr}`

`#{processoTrfHome.processoPartePassivoAtivoDetalhadoStr}`

### CERTIDÃO

(TEXTO DA CERTIDÃO A SER ADAPTADO)

`#{processoTrfHome.instance.complementoJE.municipioEleicao.municipio}`/RN, `#{dataAtual}`

`#{usuarioLogado.nome}`

Servidor da \_\_\_\_ª Zona

**OBS: MODELO GRAVADO NO ÓRGÃO JULGADOR DA 2ª ZONA-NATAL/RN COM O NOME:  
"SUGESTÃO DE MODELO COM VARIÁVEIS - PJE ZONA"**

**TRIBUNAL REGIONAL ELEITORAL DO RIO GRANDE DO NORTE  
006ª ZONA ELEITORAL DE CEARÁ-MIRIM RN**

**AÇÃO CAUTELAR (12061) n.º 0600026-03.2019.6.20.0006**

**PROCEDÊNCIA: CEARÁ-MIRIM/RN**

**RELATOR: JUIZ PETERSON FERNANDES BRAGA**

**ASSUNTO: [Cautelar Inominada - De Produção Antecipada de Provas]**

**AUTOR: COLIGAÇÃO A VEZ DO POVO**

**Advogados do(a) AUTOR: LUIZ VICTOR MONTEIRO SILVA - RN18002, DIEGO XAVIER ALVES - RN7535, MARIA LUIZA GAZZANEO CABRAL - RN14048, ANDREA KARLA OLIVEIRA DA SILVA - RN7312, LUCAS BEZERRA VIEIRA - RN14465, JULES MICHELET PEREIRA QUEIROZ E SILVA - RN9946, CAIO VITOR RIBEIRO BARBOSA - RN7719**

**RÉU: ELEICAO SUPLEMENTAR RONALDO MARQUES RODRIGUES PREFEITO**

**Advogados do(a) RÉU: MIRIAM LUDMILA COSTA DIOGENES MALALA - RN8310-A, LUANNA FERREIRA DA COSTA FERNANDES SEREJO - RN11432, KARINA FERREIRA MACEDO - RN14697-A, JONATHAN FIGUEIREDO MACEDO DE LIMA - RN10607, JONAS DUMARESQ DE OLIVEIRA NOBREGA - RN12302-A, BRUNA ELIZABETH FERNANDES DE NEGREIROS - RN6730-A, RAFAELLA MELO DE SOUZA RODRIGUES REBOUCAS - RN6808-A, MURILO MARIZ DE FARIA NETO - RN5691-A, ISABELLA MELO DE SOUZA RODRIGUES REBOUCAS LOPES - RN8147-A, GABRIELLA DE MELO SOUZA RODRIGUES REBOUCAS BARROS - RN6747-A, CRISTIANO LUIZ BARROS FERNANDES DA COSTA - RN5695-A**

**CERTIDÃO**

(TEXTO DA CERTIDÃO)

CEARÁ-MIRIM/RN, 13 de fevereiro de 2020

**Sheila Mayra de Araújo Lins Melo**

Servidor da \_\_\_\_ª Zona

*Elaborado pela equipe do Pje na SAD/CADPP/SJ a partir da wiki do CNJ, orientações do TSE e de outros Tribunais Regionais Eleitorais*