



TRIBUNAL REGIONAL ELEITORAL DO RIO GRANDE DO NORTE
COMITÊ DE GOVERNANÇA DE TECNOLOGIA DA INFORMAÇÃO E COMUNICAÇÃO

ATA DE REUNIÃO Nº 3/2024/CGOVTIC

1. Identificação da reunião

Data	Horário	Local	Responsável
19/08/2024	15h às 15h10	Sala da Presidência	Des. Cornélio Alves de Azevedo Neto

2. Objetivo

3ª Reunião Ordinária do Comitê de Governança de Tecnologia de Informação e Comunicação (CGOVTIC)

3. Itens da pauta

Item	Descrição
1.	Desempenho da STIE durante a gestão presidencial - 2022-2024
2.	Plano de Contratações de TIC 2024 versão 5.0
3.	Plano de Capacitação de TIC 2024 Versão 3.0

4. Participantes

Nome	Setor de atuação
Des. Cornélio Alves de Azevedo Neto	PRESIDÊNCIA
Isaac Bruno Gomes Leandro	AJCRE
Ana Esmera Pimentel da Fonseca	Diretoria-Geral
Marcos Flávio Nascimento Maia	STIE
Cláudia Josemira Marinho de Lima	SGP
Simone Maria de Oliveira Soares Mello	SAOF
João Paulo de Araújo	SJ

Diego Costa Pinto Dantas	Zona Eleitoral - Magistrado representante (AUSENTE)
--------------------------	--

5. Itens de Discussão

Item	Descrição	Responsável
1.	<p>A reunião do CGOVTIC foi aberta pelo Exmo Presidente Des. Cornélio Alves de Azevedo Neto, que passou a palavra para o Secretário da STIE, Marcos Maia.</p> <p>Marcos apresentou o conteúdo do relatório de gestão 2022-2024 sob a responsabilidade da STIE, bem como o acompanhamento do PDTIC 2024:</p> <ul style="list-style-type: none">• Plano de Capacitação de TIC 2024 - versão 3.0• Plano de Contratações de TIC 2024 - versão 5.0<ul style="list-style-type: none">◦ Após o CGOVCONT, a STIE recebeu o valor adicional de R\$ 1.374.387,00 em investimento	Marcos Flávio Nascimento Maia Des. Cornélio Alves de Azevedo Neto
2.	Todos os anexos enviados e analisados foram aprovados e encontram-se anexos a esta ata, além da apresentação realizada na forma de resumo dos artefatos.	Todos os participantes

6. Pendências

Nenhuma pendência registrada.

7. Observações

Sem observações.

8. Fechamento da Ata

Data	Secretário(a)
19/08/2024	Thompson de Oliveira Souza

ANEXO(S)

Plano de Contratações de TIC 2024 - Versão 5.0
Plano de Capacitação de TIC 2024 - Versão 3.0
Apresentação de slides da reunião



Documento assinado eletronicamente por **Marcos Flavio Nascimento Maia**, **Membro do Comitê de Governança de Tecnologia da Informação e Comunicação**, em 22/08/2024, às 13:07, conforme art. 1º, III, "b", da Lei 11.419/2006.



Documento assinado eletronicamente por **Claudia Josemira Marinho de Lima**, **Membro do Comitê de Governança de Tecnologia da Informação e Comunicação**, em 26/08/2024, às 15:01, conforme art. 1º, III, "b", da Lei 11.419/2006.



Documento assinado eletronicamente por **Simone Maria de Oliveira Soares Mello**, **Membro do Comitê de Governança de Tecnologia da Informação e Comunicação**, em 27/08/2024, às 17:24, conforme art. 1º, III, "b", da Lei 11.419/2006.



A autenticidade do documento pode ser conferida no site https://sei.tre-rn.jus.br/sei/controlador_externo.php?acao=documento_conferir&id_orgao_acesso_externo=0&cv=0077736&crc=1227F9CB informando, caso não preenchido, o código verificador **0077736** e o código CRC **1227F9CB**.

ITEM	OBJETO DA CONTRATAÇÃO	UNIDADE DEMANDANTE	BREVE JUSTIFICATIVA	PRAZO DE ENTREGA			INÍCIO FASE DE SELEÇÃO FORNECEDOR	PREVISÃO DA CONTRATAÇÃO	NOVA CONTRATAÇÃO/ RENOVAÇÃO	DATA LIMITE PARA RENOVAÇÃO	CLASSIFICAÇÃO DO OBJETO/ PLANO INTERNO	Classificação Objeto	Sequencia Informaçao	Natureza	FONTE DE RECURSO	ESTIMATIVA SIGEPPO (R\$)	ESTIMATIVA VERSÃO 4.0	ESTIMATIVA VERSÃO 5.0	OBSERVAÇÃO - VERSÃO 5.0
				DOD	ESTUDOS PRELIMINARES	TERMO DE REFERÊNCIA OU PROJETO BASICO													
1A	Serviço de comunicação de dados entre os prédios da Justiça Eleitoral/RN - Interior - 67 circuitos (sendo 3 de 50, 44 de 20Mbps e 20 de 10 Mbps) (NOVO CONTRATO 2023)	COINF/STIE	Garantir a continuidade do fornecimento da infraestrutura de comunicação de dados adequada às atividades judiciais, administrativas e eleitorais, visando adequar as necessidades cartorárias para efetivar o atendimento ao usuário com eficiência e efetividade.	NA	NA	NA	NA	NA	NA	NA	Custeio TIC COMRED	C	N	33.90.40.13.0013	100 - Despesa Corrente e Pessoal Ativo	454.810,00	374.845,00	356.279,23	INTERJIATO - Contrato nº 7/2023 (vigência: 13.02.2023 a 13.08.2025) Memória de cálculo: PAGO: Jan a julho (R\$ 207 438,74) Estimativa agosto a dezembro: R\$ 148.812,00 Total: R\$ 356.250,74 Jus: R\$ 357.917,05 - 1.639,42 (ajuste) = R\$ 356.279,23 PAE Planejamento: 803/2022 PAE Seleção Fornecedor: 8204/2022 (PE 108/2022) PAE Gestão: 1289/2023
1B	Estudo para continuidade do Serviço de comunicação de dados entre os prédios da Justiça Eleitoral/RN - Interior - 67 circuitos (sendo 3 de 50, 44 de 20Mbps e 20 de 10 Mbps)	COINF/STIE	Garantir a continuidade do fornecimento da infraestrutura de comunicação de dados adequada às atividades judiciais, administrativas e eleitorais, visando adequar as necessidades cartorárias para efetivar o atendimento ao usuário com eficiência e efetividade.	30.08.2024	29.11.2024	31.01.2025	28.02.2025	31.05.2025	NA	13.08.2024	Custeio TIC COMRED	C	N	33.90.40.13.0013	100 - Despesa Corrente e Pessoal Ativo	0,00	0,00	0,00	Estudo para continuidade: INTERJIATO - Contrato nº 7/2023 (vigência: 13.02.2023 a 13.08.2025) SEI Planejamento: 7638/2024
2A	Serviço de comunicação de dados entre os prédios da Justiça Eleitoral/RN - Capital - 1 circuito de 10Gbps) (NOVO CONTRATO 2023)	COINF/STIE	Garantir a continuidade do fornecimento da infraestrutura de comunicação de dados adequada às atividades judiciais, administrativas e eleitorais, visando adequar as necessidades cartorárias para efetivar o atendimento ao usuário com eficiência e efetividade.	NA	NA	NA	NA	NA	NA	NA	Custeio TIC COMRED	C	N	33.90.40.13.0013	100 - Despesa Corrente e Pessoal Ativo	40.824,00	39.817,00	38.880,00	SITECNET - Contrato nº 8/2023 (vigência: 13.02.2023 a 13.08.2025) (Protocolo PAE 1290/2023). Memória de cálculo para 2023: Total: R\$ R\$ 3.240,00 x 12 meses = R\$ 38.880,00 PAE Planejamento: 803/2022 PAE Seleção Fornecedor: 8204/2022 (PE 108/2022) PAE Gestão: 1290/2023
2B	Estudo para continuidade do Serviço de comunicação de dados entre os prédios da Justiça Eleitoral/RN - Capital - 1 circuito de 10Gbps	COINF/STIE	Garantir a continuidade do fornecimento da infraestrutura de comunicação de dados adequada às atividades judiciais, administrativas e eleitorais, visando adequar as necessidades cartorárias para efetivar o atendimento ao usuário com eficiência e efetividade.	30.08.2024	29.11.2024	31.01.2025	28.02.2025	31.05.2025	NA	13.08.2024	Custeio TIC COMRED	C	N	33.90.40.13.0013	100 - Despesa Corrente e Pessoal Ativo	0,00	0,00	0,00	Estudo para continuidade: SITECNET - Contrato nº 8/2023 (vigência: 13.02.2023 a 13.08.2025) (Protocolo PAE 1290/2023). PAE Planejamento: 803/2022 PAE Seleção Fornecedor: 8204/2022 (PE 108/2022) PAE Gestão: 1290/2023
3	Serviço de acesso à internet - Principal (link dedicado de 1Gbps) - instalado na sede para atender toda a JE/RN	COINF/STIE	Viabilizar e prover a comunicação em banda larga e de alta velocidade, considerando a quantidade de usuários do TRE/RN e as crescentes demandas de serviços on-line (como VPN, webmail, processo administrativo eletrônico), bem como melhorar o desempenho de atividades já existentes (como revisão eleitoral e justiça eleitoral itinerante).	NA	NA	NA	NA	NA	NA	NA	Custeio TIC COMRED	C	N	33.90.40.13.0117	100 - Despesa Corrente e Pessoal Ativo	31.080,00	30.313,00	29.600,00	Contrato nº 58/2020 (vigência: 01.10.2020 a 01.04.2023) OBI (origem Fortel) PAE 6127/2020) - Renovação do contrato por mais 30 meses - 01.04.2023 a 01.10.2025 (termo aditivo 01) R\$ 2.466,66 x 1.0241 x 12 = R\$ 30.313,28
4A	Continuidade do serviço de acesso à internet - Redundância (link dedicado de 1Gbps) - instalado na sede para atender toda a JE/RN	COINF/STIE	Viabilizar e prover a comunicação em banda larga e de alta velocidade, considerando a quantidade de usuários do TRE/RN e as crescentes demandas de serviços on-line (como VPN, webmail, processo administrativo eletrônico), bem como melhorar o desempenho de atividades já existentes (como revisão eleitoral e justiça eleitoral itinerante).	NA	NA	NA	NA	NA	NA	NA	Custeio TIC COMRED	C	N	33.90.40.13.0117	100 - Despesa Corrente e Pessoal Ativo	54.484,00	53.140,00	51.890,00	Contrato nº 62/2019 - TRE/RN - 1Telecom Serviços de Tecnologia em Internet PAE 8447/2019 - Assinado Termo Aditivo 01 - Prorrogação por 30 meses - 06.06.2024 a 06.12.2024 Memória de cálculo: R\$ 4.633,00 x 1.0241 x 11,2 meses = R\$ 53.140,00
4B	Estudo para continuidade do serviço de acesso à internet - Redundância (link dedicado de 1Gbps) - instalado na sede para atender toda a JE/RN	COINF/STIE	Viabilizar e prover a comunicação em banda larga e de alta velocidade, considerando a quantidade de usuários do TRE/RN e as crescentes demandas de serviços on-line (como VPN, webmail, processo administrativo eletrônico), bem como melhorar o desempenho de atividades já existentes (como revisão eleitoral e justiça eleitoral itinerante).	31.01.2024	30.04.2024	28.06.2024	31.07.2024	07.12.2024	N		Custeio TIC COMRED	C	N	33.90.40.13.0117	100 - Despesa Corrente e Pessoal Ativo	3.892,00	3.796,00	2.158,06	SEI Planejamento: 810/2024 SEI Seleção Fornecedor: 7717/2024 Nova licitação para substituir o contrato nº 62/2019 Memória de cálculo: R\$ 6.633,00 = 0,9241 x 9,6 meses = R\$ 3.796,49 Novo cálculo com base na pesquisa de preços: R\$ 2.158,06 (incluir o equivalente a 29,8 meses da nova contratação em 2025, 2026 e 2027)
5	Contratação de ambiente de e-mail em nuvem pública	COINF/STIE	Permitir o acesso desburocratizado do ambiente de e-mail para os servidores do TRE-RN, sem a necessidade de utilização de serviços como VPN, ou outros.	NA	NA	NA	NA	NA	NA	NA	Custeio TIC ARMADAD	C	N	33.90.40.19.0115	100 - Despesa Corrente e Pessoal Ativo	450.311,00	420.878,00	429.684,38	Contrato n.º 47/2020 (vigência 16.09.2020 a 16.03.2023) RJR Comercio e Servicos de Informatica Ltda (PAE 3847/2020) - Renovação do contrato por mais 30 meses (PAE 2856/2020) - Termo Aditivo 3 - 16.03.2023 a 16.09.2025 PAGO: Janeiro a julho (R\$ 242.754,38) + 5 meses x R\$ 900 contas x R\$ 41,54 (R\$ 186.930,00) TOTAL: R\$ 429.684,38 Restos a pagar: R\$ 18.693,00
6	Equipamentos de tecnologia da informação e comunicação para a renovação e melhoria do parque computacional do Tribunal (Novas contratações 2024)	COINF/STIE	Garantir a infraestrutura tecnológica adequada às atividades judiciais, administrativas e eleitorais, tanto da Sede do Tribunal como das Zonas Eleitorais, renovando o parque computacional	NA	NA	31.01.2024	29.02.2024	31.08.2024	N	NA	Investimento INV EQUITIC	I	N	44.90.52.35	100 - Despesa Corrente e Pessoal Ativo	2.871.359,00	2.660.682,72	4.217.613,99	Planejamento: PAE 8401/2023 Seleção Fornecedor: 3408/2024 Incluídas as demandas 24.15, 24.16, 24.19: WIFI ZEs - SEI Planejamento: 164/2024 (40 APs x 5.000,00 = 200.000,00) Datacenter - SEI Planejamento: 165/2024 (2 Appliances x R\$ 680.000,00 = R\$ 1.360.000,00) Switches - PAE Planejamento: 9662/2023 (SWITCH DE ACESSO 48 PORTAS POE+20 x 29.830,00 = R\$ 566.620,00) Pregão SRP 90030/2024 4 - CARTÃO SSD M.2 / 500 GB : 50 x R\$ 279,99 = R\$ 13.999,50 5 - CAIXA DE SOM / 2 x 3W : 100 x R\$ 63,83 = R\$ 6.383,00 6 - BRAÇO ARTICULADO PARA MONITOR : 50 x R\$ 230,00 = R\$ 11.500,00 7 - MESA DIGITALIZADORA : 3 x R\$ 1.000,00 = R\$ 3.000,00 8 - SSD EXTERNO / 1 TB : 20 x R\$ 648,00 = R\$ 12.960,00 9 - HUB USB / TIPO C : 105 x R\$ 39,99 = R\$ 4.198,95 10 - NOBREAK / 1400 VA : 54 x R\$ 719,00 = R\$ 38.826,00 11 - SWITCH / 16 (DEZESESSEIS) PORTAS : 19 x R\$ 369,44 = R\$ 7.019,36 13 - MONITOR / VIDEO WALL 65" : 8 x R\$ 6.874,00 = R\$ 54.992,00 14 - HEADSET : 100 x R\$ 75,00 = R\$ 7.500,00 16 - PONTO DE ACESSO SEM FIO : 8 x R\$ 7.600,00 = R\$ 60.800,00 17 - SERVIDOR TIPO I : 1 x R\$ 82.100,00 = R\$ 82.100,00 18 - BIBLIOTECA DE FITAS : 1 x R\$ 128.390,00 = R\$ 128.390,00 20 - SWITCH / TIPO II - POE 48 PORTAS : 22 x R\$ 34.000,00 = R\$ 748.000,00 21 - SWITCH / TIPO III - CONCENTRADOR : 2 x R\$ 180.000,00 = R\$ 360.000,00 22 - SERVIDOR TIPO II / ARMAZENAMENTO DISTRIBUÍDO : 2 x R\$ 660.000,00 = R\$ 1.320.000,00 24 - NOTEBOOK / TIPO 1 - USO GERAL : 50 x R\$ 5.693,99 = R\$ 284.699,50 26 - MONITOR / 24" : 100 x R\$ 687,99 = R\$ 68.799,00 27 - NOBREAK / 1400 VA : 25 x R\$ 700,00 = R\$ 17.500,00 28 - MONITOR / ULTRAWIDE 34" : 12 x R\$ 1.900,00 = R\$ 22.800,00 29 - MONITOR / VIDEO WALL 65" : 4 x R\$ 8.200,00 = R\$ 32.800,00 31 - SERVIDOR TIPO I : 1 x R\$ 88.700,00 = R\$ 88.700,00 32 - SWITCH / TIPO I - POE 24 PORTAS : 15 x R\$ 29.790,00 = R\$ 446.850,00 33 - SWITCH / TIPO II - POE 48 PORTAS : 10 x R\$ 39.556,00 = R\$ 395.560,00 TOTAL: R\$ 4.217.602,31

ITEM	OBJETO DA CONTRATAÇÃO	UNIDADE DEMANDANTE	BREVE JUSTIFICATIVA	PRAZO DE ENTREGA			INÍCIO FASE DE SELEÇÃO FORNECEDOR	PREVISÃO DA CONTRATAÇÃO	NOVA CONTRATAÇÃO/ RENOVAÇÃO	DATA LIMITE PARA RENOVAÇÃO	CLASSIFICAÇÃO DO OBJETO/ PLANO INTERNO	Classificação Objeto	Segurança Informação	Natureza	FONTE DE RECURSO	ESTIMATIVA SIGEPRO (R\$)	ESTIMATIVA VERSÃO 4.0	ESTIMATIVA VERSÃO 5.0	OBSERVAÇÃO - VERSÃO 5.0
				DOD	ESTUDOS PRELIMINARES	TERMO DE REFERÊNCIA OU PROJETO BÁSICO													
7A	Contratação de serviços de suporte às equipes de gestão de infraestrutura tecnológica da JE/RN	SMI/COINF/STIE	Garantir a continuidade na prestação do suporte técnico para as Zonas da Capital, Zonas do Interior e Secretaria.	NA	NA	NA	NA	NA	NA	NA	Custeio TIC APOIO	C	N	33.90.40.11.0011	100 - Despesa Corrente e Pessoal Ativo	625.830,00	737.591,00	699.204,93	Contrato nº 18/2022 - TRE/RN - GETI (vigência: 22.08.2022 a fev/2025) PAGO: Janeiro a julho (R\$ 349.978,16) Jan: 1.200 ust Fev e Mar: 1.350 x 2 = 2.700 ust Abril a Jul: 1.519 x 4 = 6.076 ust Ago a nov: 1688 x 4 = 6.752 ust Dez: 1.200 ust Horas Extras: Ago a Dez = 2.229 ust Total UST: 19.657 19.657 ust x R\$ 34,23 (UST reajustada) = R\$ 672.882,93 DIÁRIAS: 10 x 12 x R\$ 219,35 = R\$ 26.322,00 TOTAL: R\$ 699.204,93 Obs: Valor a ser transferido para pleitos: 5.257 USTs x R\$ 34,23 = 179.947,11 RESTOS A PAGAR: R\$ 20.725,00 PAE Planejamento: 6321/2020 PAE Seleção Fornecedor: 2240/2021 PAE Gestão: 7281/2022
7B	ESTUDO para continuidade da Contratação de serviços de suporte às equipes de gestão de infraestrutura tecnológica da JE/RN	SMI/COINF/STIE	Garantir a continuidade na prestação do suporte técnico para as Zonas da Capital, Zonas do Interior e Secretaria.	31.05.2024	31.07.2024	30.08.2024	30.09.2024	02.02.2025	NA	01.04.2024	Custeio TIC APOIO	C	N	33.90.40.11.0011	100 - Despesa Corrente e Pessoal Ativo	0,00	0,00	0,00	Estudo para continuidade: Contrato nº 18/2022 - TRE/RN - GETI (vigência: 22.08.2022 a 01.02.2025) PAE Planejamento: 6321/2020 PAE Seleção Fornecedor: 2240/2021 PAE Gestão: 7281/2022
8	Serviço de desenvolvimento web / design gráfico para atender demandas da ASCOM e EJE (NEAD e NBE)	EJE / ASCOM	Criar infraestrutura tecnológica mínima para edição e manutenção de vídeos destinados a cursos a distância e elaboração de artes para a ASCOM e NBE	NA	NA	NA	NA	NA	NA	NA	Custeio TIC APOIO	C	N	33.90.37.01.0154	100 - Despesa Corrente e Pessoal Ativo	188.400,00	221.523,94	230.558,06	PAE Planejamento: 11679/2022 PAE Seleção Fornecedor: 2700/2023 - Contrato nº 22/2023 (16.10.2023 a 04.2026) PAE Gestão: 9108/2023 SEI Pagamento: 479/2024 Jan a Mar: 5 x R\$ 18.175,71 = R\$ 90.788,55 Jun: R\$ 17.313,11 Jul: R\$ 17.429,83 Retroativo: R\$ 7.771,62 Ago a Dez: 5 x R\$ 19.450,99 = R\$ 97.254,95 Total: R\$ 230.558,06
9A	Serviço Omni Channel em nuvem	COSIS/STIE	Agrupar todos os canais de atendimento do TRE, realizando gestão de filas de atendimento aos eleitores, podendo se utilizar de redes sociais, aplicativos de mensagens diversos e Whatsapp Business	NA	NA	NA	NA	N	NA	NA	Custeio TIC ARMADAD	C	N	33.90.40.19.0115	100 - Despesa Corrente e Pessoal Ativo	19.473,00	19.473,00	19.038,73	Vigência: 16/10/2023 a 16/04/2026 (30 meses) PAE Planejamento - 1287/2022 PAE Seleção Fornecedor - 3415/2022 PAE Gestão: 7470/2022 - Contrato 19/2022 (22.08.2022 a 21.08.2023) - TA 01/2023 (22/08/2023 a 22/08/2024) 2,7 meses x R\$ 6.458,08 = R\$ 19.473,00 SEI Pagamento: 1356/2024 PAGO: R\$ 15.792,53 (Janeiro - 2.632,05, Fevereiro - 2.632,05, Março - 2.632,05, Abril - 2.632,25, Maio - 2.632,05, Junho - 2.632,05) Julho: R\$ 2.632,05 16008 a 2208: R\$ 614,15 TOTAL: R\$ 19.038,73
9B	Estudo para continuidade do Serviço Omni Channel em nuvem	COSIS/STIE	Agrupar todos os canais de atendimento do TRE, realizando gestão de filas de atendimento aos eleitores, podendo se utilizar de redes sociais, aplicativos de mensagens diversos e Whatsapp Business	31.10.2023	19.12.2023	31.01.2024	28.02.2024	01.04.2024	N	NA	Custeio TIC ARMADAD	C	N	33.90.40.19.0115	100 - Despesa Corrente e Pessoal Ativo	12.900,00	150.746,00	69.950,00	Planejamento: PAE 9671/2023 Seleção Fornecedor: SEI 2190/2024 - PE SUSPENSO ARP 37/2024 - TRE/CE - SEI 7677/2024 ITEM - DESCRIÇÃO - QTDE (ANUAL) - VALOR (memória) 1 - SUBSCRIÇÃO WHATSAPP API OFICIAL (BSP) MENSAL : 4 x 500 = 2.000,00 2 - SOLUÇÃO DE ATENDIMENTO HUMANO COM MENSAGENS ILIMITADAS : 540 x 50 = 27.000,00 3 - SERVIÇO DE ATENDIMENTO POR CHATBOT COM INTERAÇÕES ILIMITADAS : 4 x 2.200 = 8.800,00 4 - MENSAGEM PASSIVA DE ATENDIMENTO VIA WHATSAPP : 60.000 x 0 = 12.600,00 5 - MENSAGEM ATIVA DE NOTIFICAÇÃO VIA WHATSAPP (TEMPLATE HSM) : 60.000 x 0 = 6.000,00 6 - PACOTE ADICIONAL DE VIDEOCHAMADA SIMULTÂNEAS: 2 x 100 = 200,00 7 - SERVIÇO DE INTEGRAÇÃO E DESENVOLVIMENTO : 150 x 49 = 7.350,00 8 - SERVIÇO DE IMPLANTAÇÃO E CONFIGURAÇÃO : 1 x 5.000 = 5.000,00 9 - SERVIÇO DE TREINAMENTO : 1 x 1.000 = 1.000,00 Total: R\$ 150.746,00 - R\$ 80.796,00 (ajuste) = R\$ 69.950,00
10	Licenças para acesso simultâneo ao VDI	COINF/STIE	Aquisição de licenças adicionais para acesso simultâneo aos serviços de VDI	31.10.2023	19.12.2023	28.02.2024	31.03.2024	31.05.2024	N	NA	Investimento INV SOFTWR	I	N	44.90.42.05.0068	100 - Despesa Corrente e Pessoal Ativo	86.400,00	210.468,34	122.895,36	PAE Planejamento: 9664/2023 Seleção Fornecedor: 3737/2024 - PREGÃO 90046/2024 Microsoft Windows Server 2022 - Datacenter - 2 cores: R\$ 3.413,76 x 36 licenças = R\$ 122.895,36 - Licença Perpétua NE430
11	Segurança Cibernética - Antivírus para servidores de rede	COINF/STIE	Contratação de 190 (cento e noventa) unidades de subscrições de Solução de Segurança para Servidores (Linux e Windows), com XDR e Sandbox, incluindo manutenção, garantia (update e upgrade) por 60(sessenta) meses, com pagamento de subscrições a cada 12 (doze) meses, conforme Item 03, da Ata de Registro de Preços no 01/2022-TSE, decorrente do Edital de Licitação TSE nº 84/2021.	NA	NA	NA	NA	NA	NA	NA	Custeio TIC LOCSOF	C	N	33.90.40.06.0006	100 - Despesa Corrente e Pessoal Ativo	0,00	9.560,00	9.560,00	PAE Planejamento: 1397/2022 PAE TR e ARP 01/2022: TSE - 2865/2022 PAE Gestão: 4107/2022 (2022PE000448 - R\$ 5.098,33) - Contrato nº 13/2022 (19.05.2022 a 19.05.2027) (190 servidores de rede x R\$ 230,00) / 7 meses (20.05 a 31.12) = R\$ R\$ 5.098,33 2023: 12 meses (R\$ 8.740,00), 2024: 12 meses (R\$ 8.740,00), 2025: 2023: 12 meses (R\$ 8.740,00), 2026: 01.01 a 19.05 (R\$ 3.641,67)
12	Coletores de dados - ASIWEB	SEPAT/COLIC/SAOF	Substituição dos coletores de dados descontinuados que utilizam windows mobile, utilizados no Sistema ASIWEB	31.10.2023 (Participa SRP JE)	29/02/2024 (Participa SRP JE)	30/04/2024 (Participa SRP JE)	NA (Participa SRP JE)	28.02.2024	N	NA	Investimento INV EDUTIC	I	N	44.90.52.35	100 - Despesa Corrente e Pessoal Ativo	0,00	55.480,00	24.908,65	PAE Planejamento: 9558/2023 SRP TSE: PE nº 90024/2024 (09.07.2024) - SEI 2022.00.000001371-0 - Natureza da despesa: material permanente - 44905200 1. Leitores de dados de radiofrequência e código de barras, compatível e homologado para uso no Sistema ASIWEB, do tipo desacoplado - nota principal 5 un. x R\$ 4.022,50 = R\$ 20.112,50 2. Smartphones baseados no Android OS - nota principal - com as seguintes especificações mínimas: 2.1. S.O. Android 9 ou superior; 2.2. Tela: 6,50" ou superior; 2.3. RAM: 6GB ou superior; 2.4. Capacidade armazenamento: 128GB ou superior; 2.5. Câmera: 48MP ou superior; 2.6. Bateria: Lítio 4000mAh; 2.7. Velocidade de carga: 15W; 2.8. Conectividade: 4G/LTE, WiFI, Bluetooth, Modelo de referência: Samsung Galaxy S20; 2.9. Certificado válido de homologação emitido pela Anatel - Resolução nº 715/2019. 5 un. x R\$ 1.399,00 = R\$ 6.995,00 5 un. x R\$ 959,23 = R\$ 4.796,15 TOTAL: R\$ 24.908,65

ITEM	OBJETO DA CONTRATAÇÃO	UNIDADE DEMANDANTE	BREVE JUSTIFICATIVA	PRAZO DE ENTREGA			INÍCIO FASE DE SELEÇÃO FORNECEDOR	PREVISÃO DA CONTRATAÇÃO	NOVA CONTRATAÇÃO/ RENOVAÇÃO	DATA LIMITE PARA RENOVAÇÃO	CLASSIFICAÇÃO DO OBJETO/ PLANO INTERNO	Classificação Objeto	Segurança Informação	Natureza	FONTE DE RECURSO	ESTIMATIVA SIGEPRO (R\$)	ESTIMATIVA VERSÃO 4.0	ESTIMATIVA VERSÃO 5.0	OBSERVAÇÃO - VERSÃO 5.0
				DOD	ESTUDOS PRELIMINARES	TERMO DE REFERÊNCIA OU PROJETO BÁSICO													
13	Licenças Power BI	COSIS/STIE	Possibilitar a elaboração de painéis de business intelligence(BI) interativos, com suporte à autenticação e autorização de acesso por usuários específicos, visando ampliar as soluções de BI adotadas no âmbito do Tribunal.	11.12.2023	29.02.2024	26.03.2024	30.04.2024	01.07.2024	N	NA	Custeio TIC LOCSOF	C	N	33.90.40.06.0006	100 - Despesa Corrente e Pessoal Ativo	0,00	34.560,00	34.560,00	PAE Planejamento: 11884/2023 30 licenças Power BI Pro - US 10/mês cada. Total: 30 x US10 = US 300/mês 30 licenças Power BI Premium - US 20/mês cada. Total: 30 x US20 = US 600/mês Todas as licenças ficam US 300 + US 600 = US 900/mês. Considerando US 1 = R\$ 6,4 (valor do site da Microsoft na data de hoje), a contratação sairá por US 900 x R\$ 6,4 = R\$ 5.760/mês. Para 2024 consideramos 6 meses: 6 x R\$ 5.760,00 = R\$ 34.560,00
14	Licenças GENETEC	COSIS/STIE	Manter atualizada a licença do software gerenciador "Genetec Security Center" garantindo a segurança e a integração dos hardware que compõem a infraestrutura de rede em vídeo monitoramento e Controle de Acesso de pessoas e veículos nas unidades prediais do TRE-RN.	27.10.2023	30.11.2023	07.12.2023	NA	30.12.2023	N		Investimento INV SOFTWR	I	N	44.90.40.05.0068	100 - Despesa Corrente e Pessoal Ativo	0,00	29.890,00	29.890,00	10 Licenças Genetec Server Advantage (NSPRES) PAE Planejamento: 2044/2023 PAE Fornecedor: 10438/2023 NE 237: 10 licenças x R\$ 2.989,00 - R\$ 29.890,00
15	Aquisição de soluções de software para unidades administrativas solicitantes	COSIS/STIE	Aquisição de solução de software para elaborar e aprimorar apresentações e vídeos animados para as ações de educação à distância desenvolvidas para o Ambiente Virtual de Aprendizagem EAD TRE-RN e Aquisição de solução de software com ferramenta de edição de planilhas eletrônicas	27.10.2023	30.11.2023	07.12.2023	NA	30.12.2023	N		Custeio TIC LOCSOF	C	N	33.90.40.06.0006	100 - Despesa Corrente e Pessoal Ativo	0,00	41.261,00	47.405,43	PAE Planejamento: 5954/2023 SEI Seleção Fornecedor: 1502/2024 PE 90028/2024 FRACASSADO - SETEC para avaliar pesquisa de preços Adobe Creative Cloud (3 licenças por 3 anos) Valor de licença anual (pesquisa preços SETEC): R\$ 5.267,27 3 licenças x 3 anos x R\$ 5.267,27 = R\$ 47.405,43
16	Aquisição de licenciamento Red Hat Linux para os servidores hoje em uso, visando garantir o adequado suporte e atualizações deste dos serviços deste Regional	COINF/STIE	Renovar as licenças para garantir a entrega contínua do suporte e atualizações do sistema operacional Linux existente hoje nos servidores de rede onde ficam hospedados os sistemas e serviços deste Regional, que vencem em dezembro de 2024.	30.04.2024	30.06.2024	30.08.2024	30.09.2024	30.11.2024	N	01.12.2024	Custeio TIC LOCSOF	C	N	33.90.40.06.0006	100 - Despesa Corrente e Pessoal Ativo	0,00	293.145,00	350.000,00	SEI Planejamento: 3496/2024 5 licenças Red Hat Enterprise Linux for Virtual Datacenter, Standard (5 x R\$ 70.000,00 = R\$ 350.000,00) 4 licenças Red Hat Server, Standard (4 x R\$ 46.816,00 = R\$ 187.326,00)
17	Aquisição de licenciamento BIM	SENGE/COADI/SAOF	O uso do BIM no desenvolvimento e no recebimento de projetos do TRE/RN dá cumprimento ao Art. 19, § 3º, da Lei nº 14.133/2021 (Nova Lei de Licitações), sendo, para tanto, necessária a aquisição de licenças de software para a sua implantação e capacitação.	31.07.2024	15.09.2024	15.10.2024	30.10.2024	30.11.2024	N		Custeio TIC LOCSOF	C	N	33.90.40.06.0006	100 - Despesa Corrente e Pessoal Ativo	0,00	63.000,00	63.000,00	SEI Planejamento: 6901/2024 5 x R\$ 12.600,00 = R\$ 63.000,00
18	Aquisição de Certificados digitais emitidos por entidade governamental	COFIN/SAOF	Exigência de utilização de certificado digital emitido por entidade governamental, para fins de acesso ao SIAFI por parte de todos os usuários que não possuem perfil exclusivamente de consulta, a partir do dia 23.07.2024, em razão de determinação da Secretaria do Tesouro Nacional.	27.06.2024	08.07.2024	15.07.2024	NA	22.07.2024	N		Custeio TIC ARMADAD	C	N	33.90.40.19.0115	100 - Despesa Corrente e Pessoal Ativo	0,00	27.000,00	25.420,50	150 certificados x R\$ 169,47 = R\$ 25.420,50 SEI 96582024 NE412: R\$ 25.420,50
19	Aquisição de peças de 3 urnas eletrônicas danificadas	COELE/STIE	Viabilizar a utilização de 3 urnas eletrônicas que atualmente se encontram fora de operação em razão de necessidade de substituição de peças.	11.07.2024	07.08.2024	12.08.2024	NA	15.09.2024	N		Custeio TIC MATCON	C	N	33.90.30.17.0001	100 - Despesa Corrente e Pessoal Ativo	0,00	0,00	5.376,00	Planejamento: SEI 6293/2024 1. Conjunto terminal do mesário UE 2020: 2 un. x R\$ 1.712,00 = R\$ 3.424,00 2. Painel Frontal do TE UE2020 SRV: 1 un. x R\$ 1.789,00 = R\$ 1.789,00 3. Gabinete Plástico do TE UE 2020 SRV: 1 un. x R\$ 163,00 = R\$ 163,00 Total: R\$ 5.376,00
20	Estudo para aquisição do Rybená	COSIS/STIE	A aquisição da ferramenta Rybená visa promover a inclusão digital e a acessibilidade em nossos portais na Intranet, garantindo que todos os servidores, incluindo aqueles com deficiências visuais ou outras necessidades especiais, possam acessar as informações e recursos disponíveis de maneira acessível e eficiente.	30.08.2024	30.09.2024	29.11.2024	28.02.2025	31.03.2025	N		Custeio TIC LOCSOF	C	N	33.90.40.06.0006	100 - Despesa Corrente e Pessoal Ativo	0,00	0,00	0,00	

MANUTENÇÃO GERAL - CUSTEIO	2.123.084,00	2.520.648,94	2.462.565,32
MANUTENÇÃO GERAL - INVESTIMENTO	3.065.759,00	3.020.921,06	4.395.308,00
TOTAL - MANUTENÇÃO GERAL	5.188.843,00	5.541.570,00	6.857.873,32
Versão SEPOF			
			5.541.565,50
Necessidades - Investimento (+)			
Necessidades - Custeio (+)			85.206,96
Sobras - Custeio (-)			144.286,08
Total Atualizado			6.857.873,38



TRIBUNAL REGIONAL ELEITORAL DO RIO GRANDE DO NORTE
PLANO DE CAPACITAÇÃO DA STIE - ANO 2024
VERSÃO 3.0

ITEM	CAPACITAÇÃO	PÚBLICO ALVO (SETOR)	PARTICIPANTES	CARGA HORÁRIA	MODALIDADE/ LOCAL	INSCRIÇÃO	DIÁRIAS	PASSAGENS	TOTAL INDIVIDUAL	TOTAL DA DESPESA	STATUS
1	Administração de Base de Dados Oracle 19c - Online	SBDS	3	40h	Online	R\$ 4.200	R\$ 0,00	R\$ 0,00	R\$ 4.200,00	R\$ 13.200,00	REALIZADO
2	Orquestração de Containers com Uso de Kubernetes	SNT, SDS, SBDS	8	48h	In Company	R\$ 0,00	R\$ 0,00	R\$ 0,00		R\$ 0,00	CANCELADO
3	CI/CD: Integração e Entrega Continua	SNT, SDS	8	48h	In Company	R\$ 0,00	R\$ 0,00	R\$ 0,00		R\$ 0,00	CANCELADO
4	Participação no CONIP JUD 2024	STIE, COINF, COSIS	3	16	Presencial		R\$ 2.964,22	R\$ 2.453,80	R\$ 5.418,02	R\$ 16.254,06	EM ANDAMENTO
5	Participação no ENASTIC 2024	STIE, GAPSTIE, EJE, LIODS	5	24	Presencial		R\$ 3.931,95	R\$ 3.130,24	R\$ 7.062,19	R\$ 34.924,62	REALIZADO
6	Segurança de Redes e Sistemas	SSI	1	40h	Presencial	R\$ 960,00	R\$ 5.256,10	R\$ 3.400,22	R\$ 9.616,32	R\$ 0,00	CANCELADO
7	Tratamento de Incidentes de Segurança	SSI	2	40h	Presencial	R\$ 960,00	R\$ 0,00	R\$ 0,00	R\$ 960,00	R\$ 1.920,00	REALIZADO
8	Ethical Hacking	SSI	1	40h	EAD/Instrutor	R\$ 11.114,15	R\$ 0,00	R\$ 0,00	R\$ 11.114,15	R\$ 11.114,15	REALIZADO
9	Solução de Inteligência Cibernética	SSI	3	40h	EAD	R\$ 22.520,00	R\$ 0,00	R\$ 0,00	R\$ 22.520,00	R\$ 67.560,00	EM ANDAMENTO
10	Curso de contratações de TIC	STIE	4	16h	EAD/Instrutor	R\$ 2.048,78	R\$ 0,00	R\$ 0,00	R\$ 2.048,78	R\$ 8.195,10	
TOTAL:			21							153.167,93	

LEGENDA:

REALIZADO

EM ANDAMENTO

CANCELADO

A INICIAR



PLANO DE GESTÃO – STIE **2022–2024**

AGOSTO/2024



ELEIÇÕES 2022



ELEIÇÕES 2022

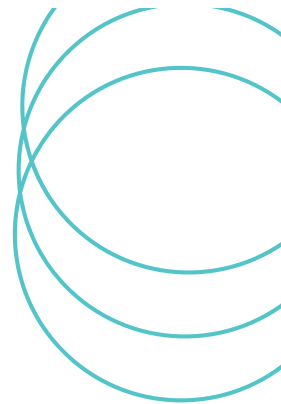

Custo das Eleições: R\$ 10.307.671,00

Custo por eleitor: R\$ 4,02

1ª eleição sob a gestão da STIE

1ª auditoria com biometria real dos eleitores

AVALIAÇÃO DAS ELEIÇÕES 2022



Relatórios dos GTs e Unidades Administrativas

Preenchimento de formulários de avaliação

Reuniões de avaliação com as Zonas Eleitorais, por polos

Reunião de apresentação da Avaliação das Eleições 2022

PLANEJAMENTO ELEIÇÕES 2024

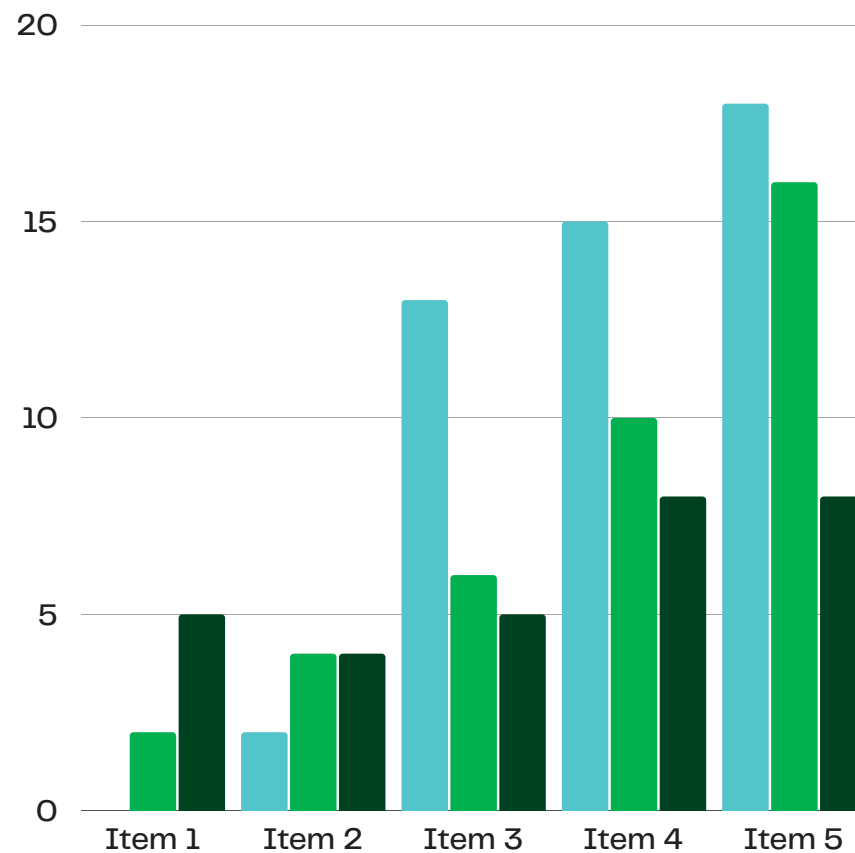

PLANEJAMENTO ELEIÇÕES 2024

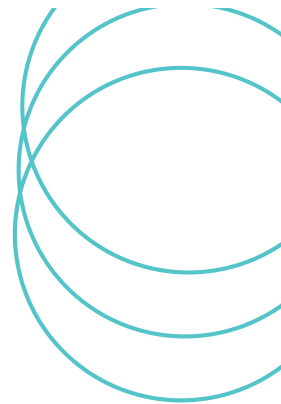

Instituição de 6 GTs

Definição de matriz de responsabilidades (17 temas e 18 Unidades Administrativas)

3 ciclos de reuniões de acompanhamento do planejamento:

- GTs e Unidades Administrativas
- Zonas Eleitorais
- COGEL

Reunião de apresentação do PIELEI 2024

EXECUÇÃO DO PIELEI 2024



2 ciclos de reuniões de acompanhamento da execução do PIELEI:

- GTs e Unidades Administrativas
- COGEL

Reuniões presenciais de acompanhamento do PIELEI 2024 em 5 polos com as Zonas Eleitorais

RENOVAÇÃO PARQUE DAS URNAS ELETRÔNICAS



RENOVAÇÃO PARQUE DAS URNAS ELETRÔNICAS

Recebimento:

- 4.136 urnas modelo 2020
- 2.976 urnas modelo 2022

Recolhimento:

- 2.000 urnas modelo 2009
- 1.674 urnas modelo 2010 (pendente)
- 494 urnas modelo 2011 (pendente)



RETOMADA DO CADASTRO BIOMÉTRICO



RETOMADA DO CADASTRO BIOMÉTRICO

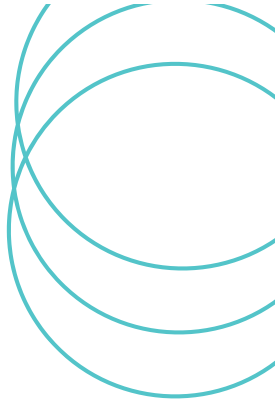

1ª Fase – Provimento nº 01, de 02/03/2023

Período: a partir de 30/03/2023 zonas eleitorais de Natal e 5 Centrais de Atendimento

Total de atendimentos: 37.513

RETOMADA DO CADASTRO BIOMÉTRICO



2ª Fase – Provimento nº 03, de 03/04/2023

Período: a partir de 26/04/2023

- 6ª, 46ª, 51ª, 64ª, 14ª e 5ª zonas eleitorais e 4 Centrais de Atendimento
- 10ª, 62ª, 52ª, 8ª, 19ª, 15ª e 53ª zonas eleitorais e 2 Centrais de Atendimento

Total de atendimentos: 103.643

RETOMADA DO CADASTRO BIOMÉTRICO

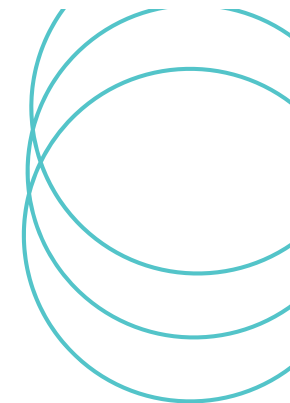

3ª Fase – Provimento nº 05, de 10/05/2023

Período: a partir de 24/05/2023

- 24/05 – 7ª, 9ª, 44ª, 67ª, 17ª e 18ª zonas eleitorais e 1 Posto de Atendimento

25/05 – 11ª, 12ª, 13ª, 16ª, 68ª, 30ª e 47ª zonas eleitorais e 2

Centrais de Atendimento

Total de atendimentos: 59.896

RETOMADA DO CADASTRO BIOMÉTRICO



4ª Fase – Provimento nº 06, de 31/05/2023

Período: a partir de 20/06/2023

- 20/06 – 20ª, 21ª, 23ª, 25ª, 26ª, 27ª, 35ª, 36ª e 45ª zonas eleitorais e 4 Centrais de Atendimento
- 21/06 – 22ª, 24ª, 29ª, 31ª, 32ª, 33ª, 34ª, 49ª, 54ª e 58ª zonas eleitorais e 2 Centrais de Atendimento

Total de atendimentos: 76.680

RETOMADA DO CADASTRO BIOMÉTRICO

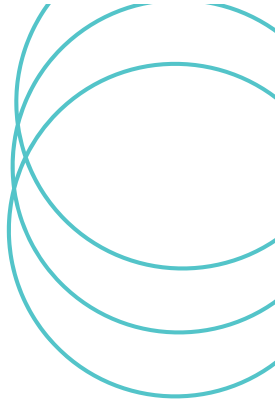

5ª Fase – Provimento nº 08, de 28/06/2023

Período: a partir de 19/07/2023

- 19/07 – 40ª, 41ª, 42ª e 65ª zonas eleitorais
- 20/07 – 43ª e 63ª zonas eleitorais
- 21/07 – 37ª, 38ª e 39ª zonas eleitorais

Total de atendimentos: 23.297

ATENDIMENTOS ITINERANTES

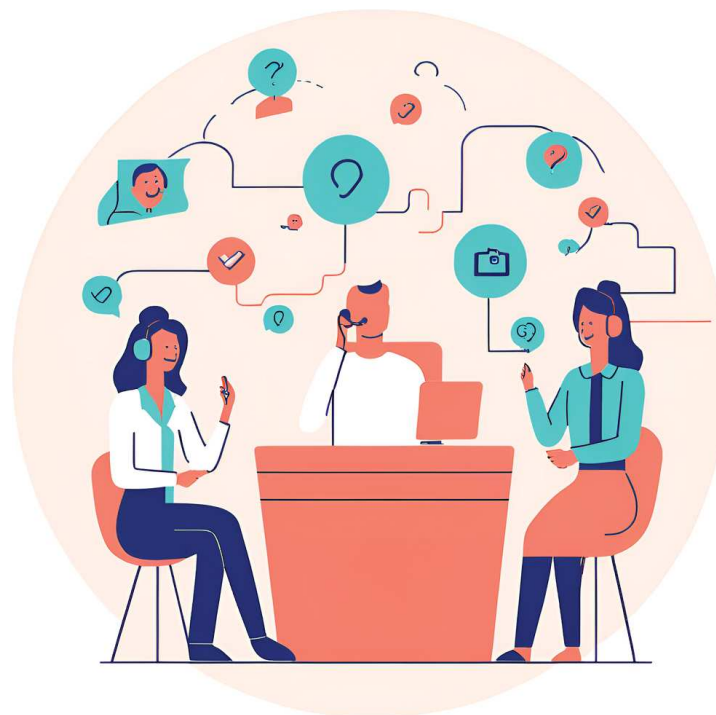

ATENDIMENTOS ITINERANTES – FASE 1

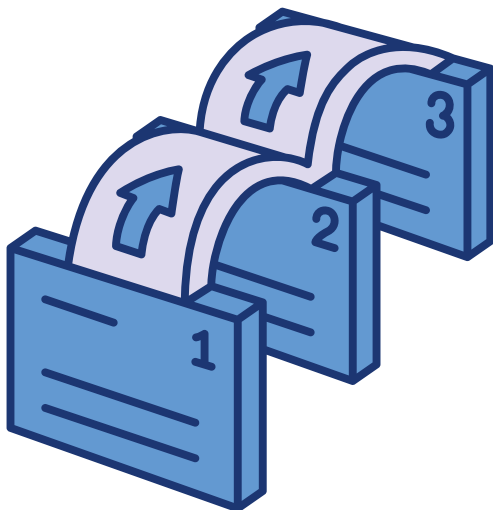

11.2023 a 12.2023

14 zonas
29 municípios
2221 atendimentos

ATENDIMENTOS ITINERANTES – FASE 2



2.2024 a 4.2024

25 zonas

51 municípios

4394 atendimentos



FECHAMENTO DO CADASTRO ELEITORAL 2024

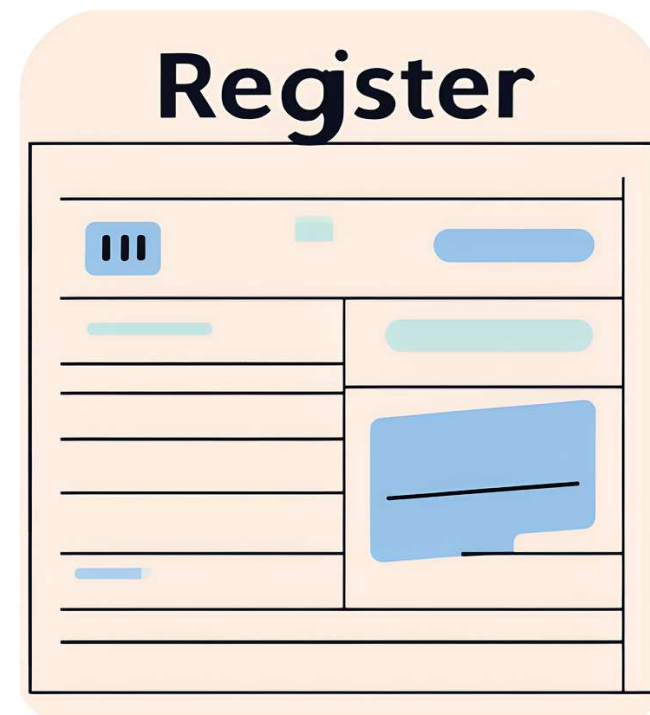

FECHAMENTO DO CADASTRO ELEITORAL 2024

- Equipamentos – distribuição adicional de kits biométricos
- Suporte regional (Caicó, Mossoró, Pau dos Ferros, João Câmara, Santo Antônio e Natal)
- Reforço de pessoal – 64 servidores para atuação junto às ZEs
- Central de atendimento remoto via Thyke

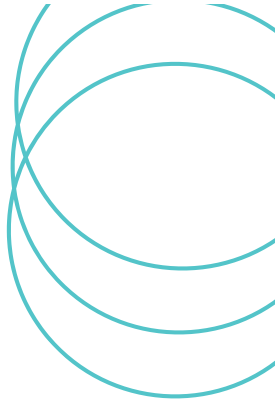

NOVOS KITS BIOMÉTRICOS

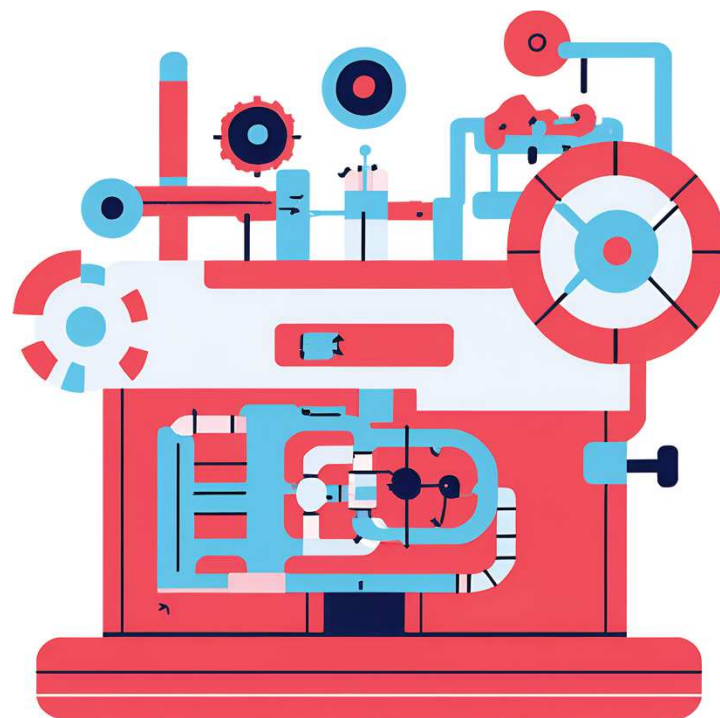

NOVOS KITS BIOMÉTRICOS

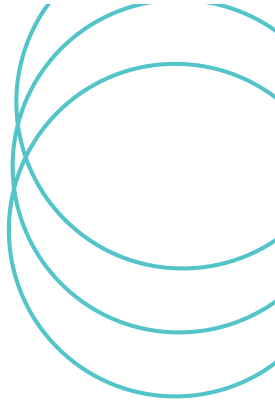

272 novos kits
biométricos

RENOVAÇÃO PARQUE COMPUTACIONAL

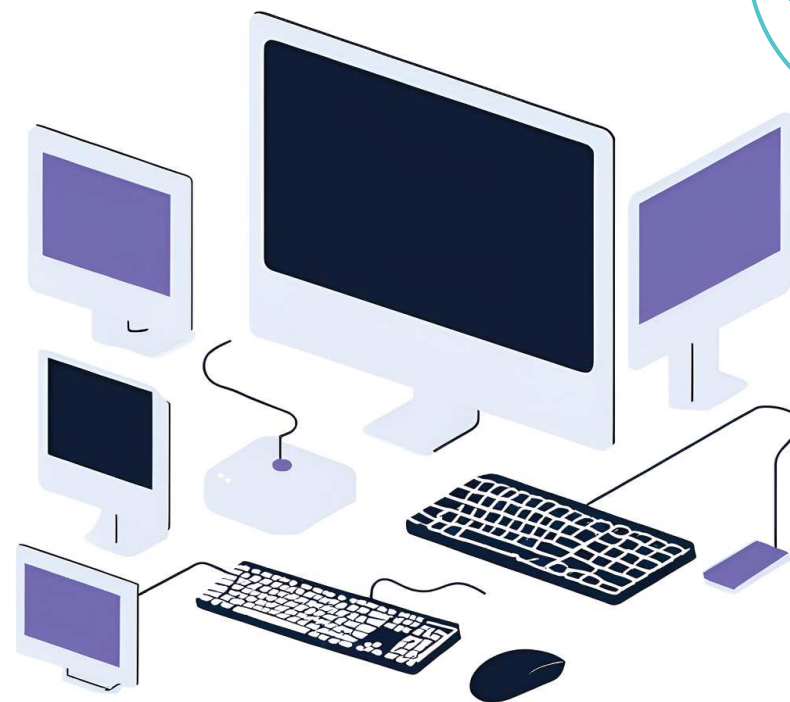

RENOVAÇÃO

PARQUE COMPUTACIONAL

Valor investido 2022: R\$ 3.337.000,00

Valor investido 2023: R\$ 6.028.000,00

Valor previsto 2024: R\$ 2.843.000,00



RENOVAÇÃO PARQUE COMPUTACIONAL – ITENS

Microcomputadores	SSD/HD
Notebooks	Webcam
Appliances	
Switches	
Monitores	
No-breaks	
Estabilizadores	

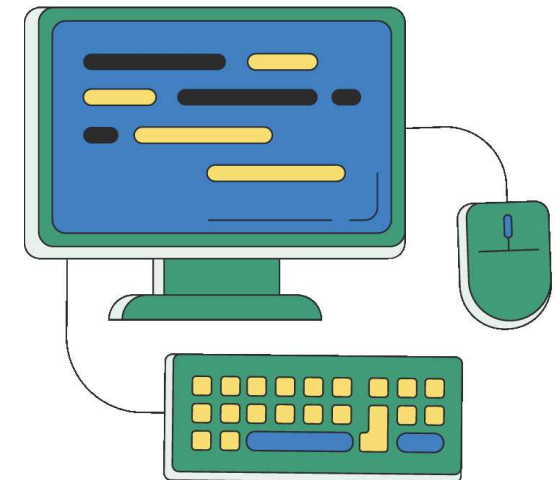

ELEIÇÃO SUPLEMENTAR



STIE

ELEIÇÃO SUPLEMENTAR

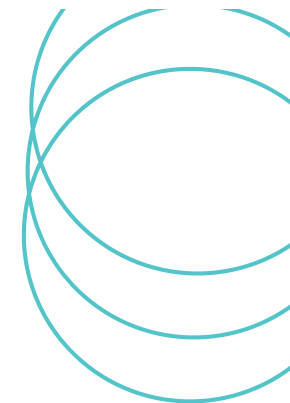

Eleição Suplementar de Pedro Velho – Resoluções TRE/RN nº 82/2022	
Data do pleito	27.11.2022
Eleitorado	11.605
Locais de votação	09
Seções Eleitorais	42



ELEIÇÃO SUPLEMENTAR

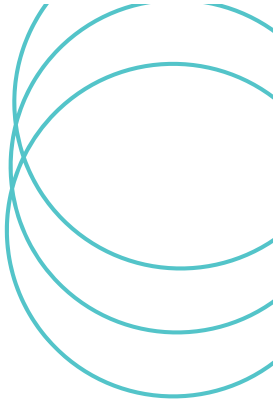

Eleição Suplementar de Canguaretama – Resoluções TRE/RN nº 83/2022	
Data do pleito	27.11.2022
Eleitorado	24.066
Locais de votação	19
Seções Eleitorais	79



ELEIÇÃO SUPLEMENTAR



Eleição Suplementar de Ipanguaçu – Resolução TRE/RN nº 96/2022	
Data do pleito	05.03.2023
Eleitorado	12.540
Locais de votação	06
Seções Eleitorais	37



ELEIÇÃO SUPLEMENTAR

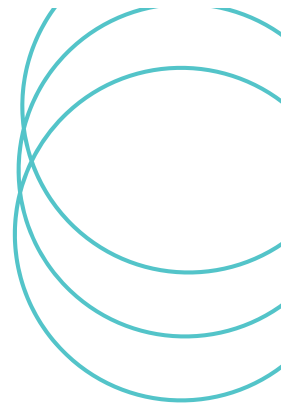

Eleição Suplementar de Pedro Velho – Resolução TRE/RN nº 117/2023	
Data do pleito	03.03.2024
Eleitorado	11.724
Locais de votação	06
Seções Eleitorais	41



REESTRUTURAÇÃO STIE

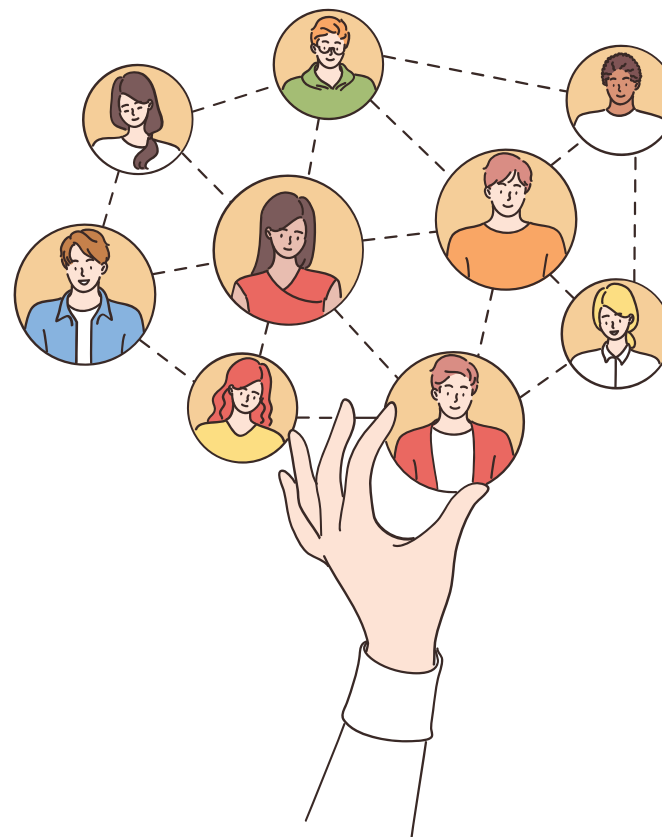

REESTRUTURAÇÃO STIE

Criação da Seção de
Planejamento e Logística de
Eleições/COELE



ESCOLHA CONSELHOS TUTELARES



ESCOLHA DOS CONSELHOS TUTELARES

Data: 01.10.2023

Municípios: 21

Conselhos: 27

Eleitorado: 1.409.693

Urnas: 549

Observação: em 29.10.2023, foi realizada nova escolha nos municípios de Natal, Ceará-Mirim e Areia Branca



SEGURANÇA CIBERNÉTICA



SEGURANÇA CIBERNÉTICA



Valor investido 2022: R\$ 3.515.000,00

Valor investido 2023: R\$ 1.843.000,00

Valor previsto 2024: R\$ 4.308.000,00

SEGURANÇA CIBERNÉTICA

FERRAMENTAS

F5 – WAF

Citrix – VDI

Beyond Trust – Cofre de senhas

Trend – Antivírus/Endpoint protection

Ivanti – Gestão de Ativos e patches

Tenable AD/SC – Auditoria do Active Directory



SEGURANÇA CIBERNÉTICA

FERRAMENTAS

Tenable SC – Security Center

DarkTrace/Cognyte – Inteligência cibernética

KnowBe4 – Plataforma de conscientização

Oracle Security – Solução de reforço de
segurança Oracle

Análises de vulnerabilidade



SEGURANÇA CIBERNÉTICA

NORMAS APROVADAS

PSI – Política de Segurança da Informação

13 complementares à PSI

Plano de ação para implementação de 3
protocolos e 4 manuais previstos na Resolução
CNJ nº 162/2021



PROJETOS DESENVOLVIDOS

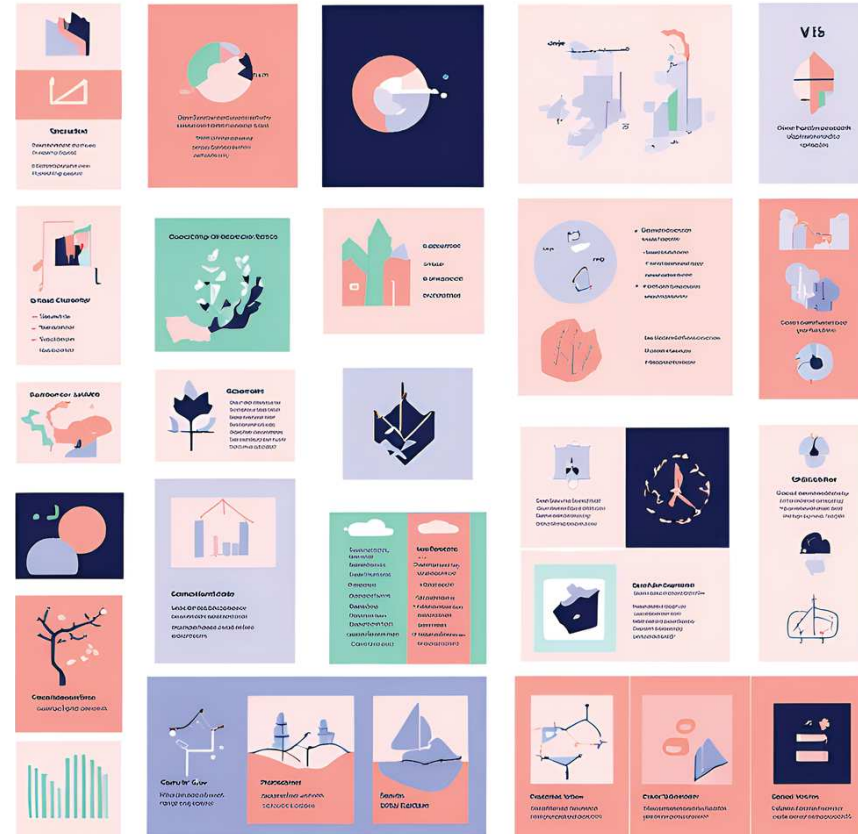

PROJETOS DESENVOLVIDOS – PRINCIPAIS

COELE

- Workshop ELO
- Workshop Sistema Mesários
- Workshop SIGA
- Workshop SAE
- Curso Saber com Urnas e Sistemas Eleitorais



PROJETOS DESENVOLVIDOS – PRINCIPAIS

COINF

- Implementação de Ferramentas de Segurança Cibernética
- Substituição dos kits biométricos
- Manutenção preventiva de equipamentos
- A implantação de rede Wi-Fi nas Zonas Eleitorais



PROJETOS DESENVOLVIDOS – PRINCIPAIS

COSIS

- Sistema de Mesários com carta de convocação em linguagem simples
- Desenvolvimento do Sistema de Gestão de Riscos e Controles Internos
- Implantação de Ferramentas da Oracle Security Tools
- Eleição dos Conselhos Tutelares
- Implantação do SEI
- Adoção do Kubernetes na Infraestrutura de Sistemas
- Portal das Eleições 2024
- Implantação do Sistema Janus
- Sistema de Agendamento de Atendimento de Eleitores
- Residência de TI – 4º edição



PLANO CONTRATAÇÕES



PLANO

CONTRATAÇÕES 2024

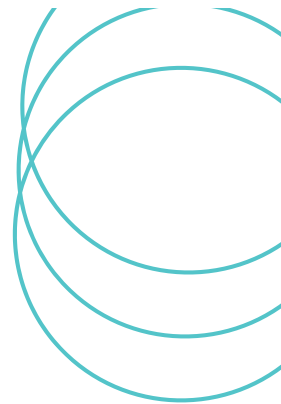

Valor total – versão 5.0: R\$ 6.857.873,38

Remanejamento de R\$ 1.374.387,00 em investimento de outras UGRs

Liberação de R\$ 58.079,12 em custeio para outras UGRs

Inclusão de 2 demandas:

- aquisição de peças para urnas – R\$ 5.376,00
- estudo para aquisição do Rybená

PLANO CAPACITAÇÕES

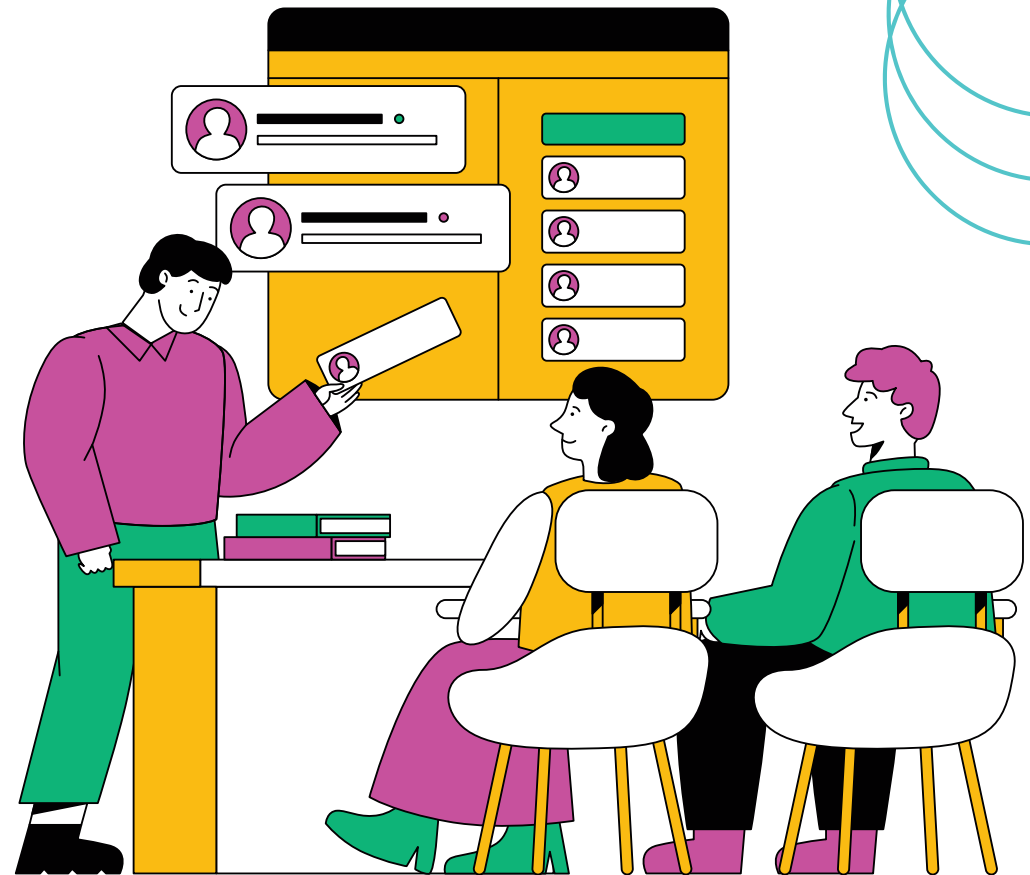

PLANO CAPACITAÇÕES

LEGENDA:

REALIZADO
EM ANDAMENTO
CANCELADO

TRIBUNAL REGIONAL ELEITORAL DO RIO GRANDE DO NORTE											
PLANO DE CAPACITAÇÃO DA STIE - ANO 2024											
VERSÃO 3.0											
ITEM	CAPACITAÇÃO	PÚBLICO ALVO (SETOR)	PARTICIPANTES	CARGA HORÁRIA	MODALIDADE/ LOCAL	INSCRIÇÃO	DIÁRIAS	PASSAGENS	TOTAL INDIVIDUAL	TOTAL DA DESPESA	STATUS
1	Administração de Base de Dados Oracle 19c - Online	SBDS	3	40h	Online	R\$ 4.200	R\$ 0,00	R\$ 0,00	R\$ 4.200,00	R\$ 13.200,00	REALIZADO
2	Orquestração de Containers com Uso de Kubernetes	SNT, SDS, SBDS	8	48h	In Company	R\$ 0,00	R\$ 0,00	R\$ 0,00		R\$ 0,00	CANCELADO
3	CI/CD: Integração e Entrega Continua	SNT, SDS	8	48h	In Company	R\$ 0,00	R\$ 0,00	R\$ 0,00		R\$ 0,00	CANCELADO
4	Participação no CONIP JUD 2024	STIE, COINF, COSIS	3	16	Presencial		R\$ 2.964,22	R\$ 2.453,80	R\$ 5.418,02	R\$ 16.254,06	EM ANDAMENTO
5	Participação no ENASTIC 2024	STIE, GAPSTIE, EJE, LIODS	5	24	Presencial		R\$ 3.931,95	R\$ 3.130,24	R\$ 7.062,19	R\$ 34.924,62	REALIZADO
6	Segurança de Redes e Sistemas	SSI	1	40h	Presencial	R\$ 960,00	R\$ 5.256,10	R\$ 3.400,22	R\$ 9.616,32	R\$ 0,00	CANCELADO
7	Tratamento de Incidentes de Segurança	SSI	2	40h	Presencial	R\$ 960,00	R\$ 0,00	R\$ 0,00	R\$ 960,00	R\$ 1.920,00	REALIZADO
8	Ethical Hacking	SSI	1	40h	EAD/Instrutor	R\$ 11.114,15	R\$ 0,00	R\$ 0,00	R\$ 11.114,15	R\$ 11.114,15	REALIZADO
9	Solução de Inteligência Cibernética	SSI	3	40h	EAD	R\$ 22.520,00	R\$ 0,00	R\$ 0,00	R\$ 22.520,00	R\$ 67.560,00	EM ANDAMENTO
10	Curso de contratações de TIC	STIE	4	16h	EAD/Instrutor	R\$ 2.048,78	R\$ 0,00	R\$ 0,00	R\$ 2.048,78	R\$ 8.195,10	
TOTAL:			21							153.167,93	



OBRIGADO PELA ATENÇÃO

STIE

